

## RX360

### Ihre Vorteile

5  
JAHRE GARANTIE

Die Auflösung von 3 Megapixeln und die hohe Helligkeit des RadiForce RX360 sind ideal für eine präzise Anzeige von radiologischen Aufnahmen. Graustufenbilder, insbesondere von Thorax und Feinstrukturen sowie Farbbilder aus 3D-Rekonstruktionen und die Kombination verschiedener bildgebenden Verfahren, profitieren von der hohen Bildqualität. Auf Wunsch wählt der RX360 automatisch die zum Bild passende Leuchtdichtekennlinie. So werden monochrome Röntgenbilder beispielsweise mit DICOM-Graustufen-Charakteristik angezeigt, während die Leuchtdichte anderer Bilder eine Gamma-Funktion folgt. EIZO nennt diese Technik Hybrid Gamma. Die Bildwiedergabe erfolgt mit maximaler Klarheit. Die schmalen, schwarzen vorderen Gehäuserahmen sind ideal für die Nutzung in dunkler Umgebung. Sie erleichtern den konzentrierten Blick auf die Anzeige, während der weiße seitliche Rahmen des Monitors ästhetisch ansprechend ist. Design und Technologie bieten sowohl ergonomischen Komfort als auch einzigartige Bildpräzision für den Einsatz in der modernen Radiologie.

- ✓ 3-Megapixel-Farbbildschirm mit zuverlässig hoher und dauerhaft stabiler Helligkeit
- ✓ Klare Erkennbarkeit von Strukturen durch hohen Kontrast und Unschärfereduzierung
- ✓ Palette mit 543 Milliarden Farbtönen für präzise Farbwiedergabe mit bis zu 13 Bit
- ✓ Hybrid Gamma PXL-Funktion für pixelgenaue Anzeige von Graustufen- und Farbbildern mit der erforderlichen Leuchtdichtekennlinie
- ✓ Homogene Anzeigefläche durch automatische Steuerung der Leuchtdichteverteilung (DUE)
- ✓ Vorbereitet für Kalibrierung, Abnahme- und Konstanzprüfung gemäß DIN 6868-157 und QS-RL
- ✓ Mühelose Qualitätssicherung und eingebauter Kalibrierungssensor
- ✓ Lichtsensor zur Messung des Umgebungslichtes an der Befundungsstation
- ✓ Ergonomisches Design mit frischer, sauberer Ästhetik
- ✓ Kompakte Abmessung und schmale Gehäuserahmen

## Features

### Exzellente Bildqualität für feinste Details

Dank einer hohen Auflösung von 3 Megapixel (Farbe), einem starken Kontrastverhältnis von 1500:1 und einer stabilen Helligkeit bis zu 1100 cd/m<sup>2</sup> bietet der Monitor eine exzellente Bildqualität. Selbst feinste Details werden differenziert abgebildet – egal von welchem Blickwinkel aus der Monitor betrachtet wird. Dies ist ein großer Vorteil, wenn mehrere Ärzte auf den Bildschirm schauen.

### Konsequente Sicherung der Bildqualität

Die optionale EIZO Software RadiCS zur Sicherung der Bildqualität ermöglicht die umfassende Wartung und Prüfung von Monitoren und deckt von der Kalibrierung über Abnahme- und Konstanzprüfung bis hin zur Archivierung alle Bereiche ab. Arbeiten Sie mit mehreren Monitoren, empfiehlt sich der Einsatz der Software RadiNET Pro. Über diese steuern Sie zentral die Kalibrierung aller Monitore inklusive Datenhistorie. Sie sparen so erheblich Zeit und verfügen über eine einheitlich hohe Bildqualität in der gesamten Einrichtung. Die Basisversion RadiCS LE ist bei den Monitoren der RadiForce-Serien GX, RX und MX/MS bereits enthalten.

[Mehr über die RadiCS-Anwendungsklassen erfahren](#)

[Mehr über die Software RadiCS LE erfahren \(im Lieferumfang enthalten\)](#)

[Mehr über die Software RadiCS erfahren \(optional erhältlich\)](#)

[Mehr über die Software RadiNET Pro erfahren \(optional erhältlich\)](#)

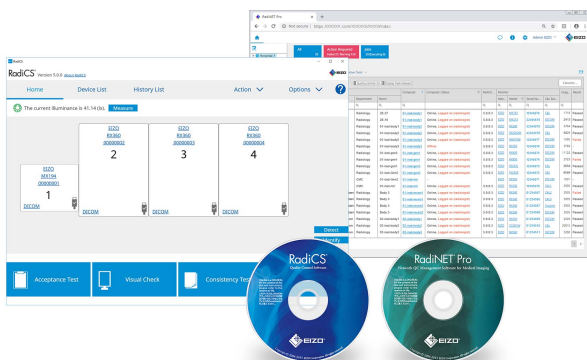

### Monochrome und farbige Bilder mit nur einem Monitor betrachten

Mit der Hybrid Gamma PXL-Funktion wird automatisch und Pixel für Pixel zwischen monochromen und farbigen Bildern unterschieden. Auf diese Weise entsteht ein Hybrid-Display, auf dem jedes Pixel mit dem optimalen Tonwert dargestellt wird. So wird eine höhere Präzision und Verlässlichkeit als bei herkömmlichen flächenhaften Erkennungsmethoden erreicht.

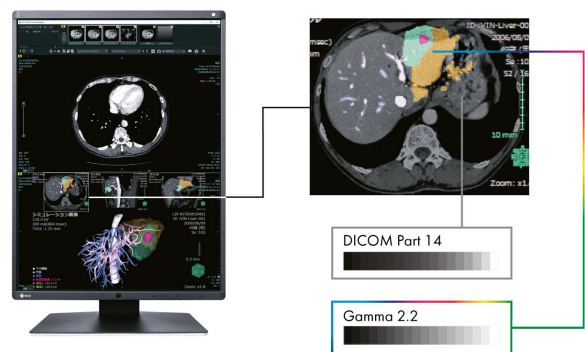

Mit der Hybrid Gamma PXL-Funktion wird automatisch und Pixel für Pixel zwischen monochromen und farbigen Bildern unterschieden.

### Unschärfereduzierung

LCD-Panels mit hoher Helligkeit tendieren durch Überstrahlen zu einer unschärferen Bildwiedergabe, als sie im Vergleich zur akquirierten Aufnahme möglich wäre. EIZO bietet deshalb eine in der Monitor-Hardware verankerte Unschärfereduzierung. Sie holt die in den Konturen verlorenen Details zurück auf den Schirm, wodurch die Bildwiedergabe mit maximaler Klarheit erfolgt.

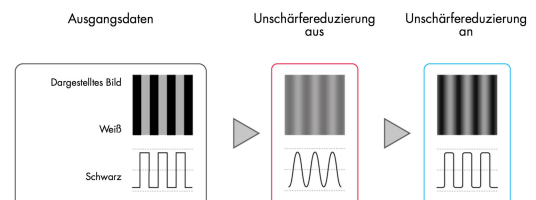

## Features

### Eine Milliarde Farbtöne dank 13-Bit-LUT

Die Farbwiedergabe wird über eine 13-Bit-Look-Up-Table (LUT) gesteuert. Bei DisplayPort-Anschluss stehen davon für die Anzeige bis zu 10 Bit zur Verfügung. Das bewirkt eine Auflösung mit maximal 1 Milliarde Farbtönen. Die für Befundung erforderlichen Wiedergabekennlinien und Feinstrukturen sind somit präzise zu erkennen.

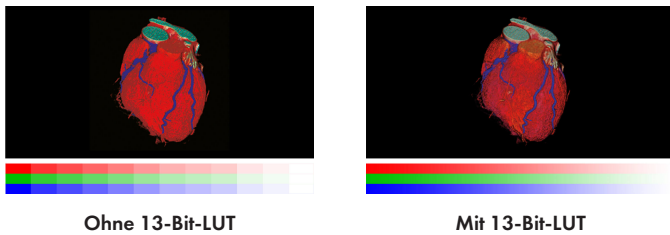

### Gleichmäßige Ausleuchtung und hohe Farbreinheit

Der Monitor glänzt durch hohe Farbreinheit und gleichmäßige Ausleuchtung. Dafür sorgt der Digital Uniformity Equalizer (DUE), der Ungleichmäßigkeiten automatisch Bildpunkt für Bildpunkt korrigiert. Grau- und Farbtöne radiologischer und anderer medizinischer Aufnahmen werden auf der gesamten Bildschirmfläche richtig wiedergegeben. Dies ist unerlässlich für die Diagnose.

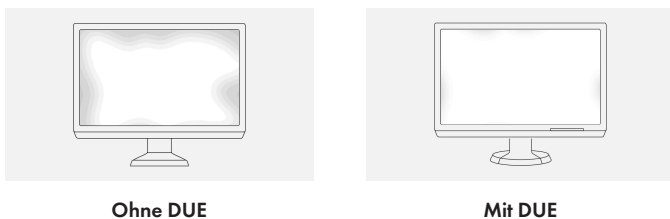

### Verlängerte Nutzungsdauer dank Abschaltautomatik

Der Monitor verfügt über eine Abschaltautomatik für die Hintergrundbeleuchtung (Backlight Saver). Dadurch verlängert sich die Nutzungsdauer. Ähnlich einem Bildschirmschoner schalten sich die LEDs aus, wenn der Bildschirm nicht verwendet wird.

Der Backlight Saver ist Bestandteil der Software RadiCS.

### Gleichbleibende Bildqualität dank integriertem Frontsensor

Die präzise Kalibrierung von Weißpunkt und Tonwertcharakteristik sichert ein im Rahmen integrierter Frontsensor (IFS). Dieser misst Helligkeit und Graustufen und kalibriert den Monitor selbstständig nach dem DICOM-Standard. Der Sensor arbeitet auto-

matisch, ohne dabei das Sichtfeld des Monitors einzuschränken. Sie sparen sich Wartungsaufwand und Wartungszeiten und können sich auf eine stets gleichbleibende Bildqualität verlassen.



### Die Work-and-Flow-Funktionen

Mit der zunehmenden Digitalisierung der Modalitäten sehen sich Radiologen mit einer wachsenden Menge von Informationen auf ihren Bildschirmen konfrontiert. Dank der einzigartigen Work-and-Flow-Technologie von EIZO mit neuen, auf die Bedürfnisse von Radiologen hin entwickelten Funktionen wird der Komplexität der Daten Einhalt geboten. Mit dem RadiForce RX360 und der mitgelieferten RadiCS-LE-Software profitieren Sie von den Work-and-Flow-Funktionen.

[Mehr Informationen zu den Work-and-Flow-Funktionen](#)

### Switch-and-Go: Nur eine Tastatur und Maus für zwei Systeme

Dort, wo an Befundungsstationen zwei Computersysteme zum Einsatz kommen, hilft Switch-and-Go mit nur einer Tastatur und einer Maus auszukommen. Sie können beide Systeme abwechselnd nutzen, indem Sie den Mauszeiger einfach zwischen den Bildschirmen hin- und herbewegen. Dies sorgt für eine höhere Arbeitseffizienz und einen übersichtlicheren Arbeitsplatz.

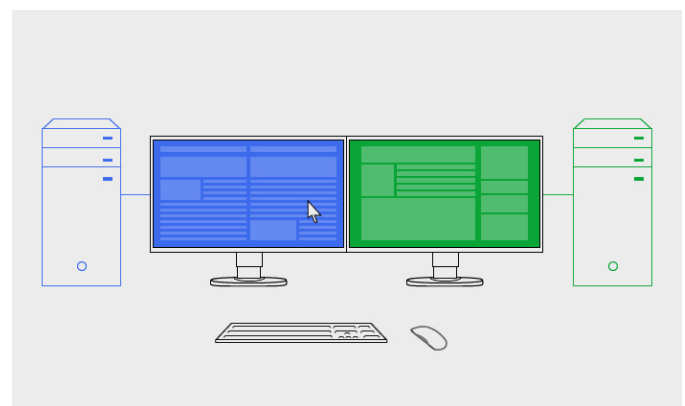

## Features

### Point-and-Focus: Konzentration auf den Analysebereich

Mit der Point-and-Focus-Funktion können Sie relevante Bildbereiche schnell per Maus oder Tastatur auswählen und sich darauf fokussieren. Mittels Helligkeit und Grauwert werden umgebende Bereiche abgedunkelt und so interessante Bildregionen hervorgehoben.



### Hide-and-Seek: Schnelles Aufrufen von Informationen

Ohne zusätzlichen Monitor schnell und effizient auf die Anzeige von Berichten, Patientenakten und anderen Informationen zurückgreifen, das ist der Vorteil von Hide-and-Seek. Wenn Sie den Mauszeiger an den Bildschirmrand oder davon fort bewegen, blendet ein Bild-in-Bild-Fenster die Informationen ein und aus.

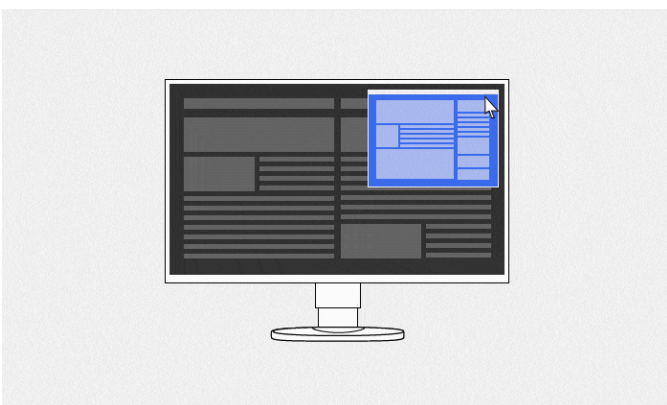

### Sichere Bildqualität dank DIN-Konformität

Die Abbildungseigenschaften, insbesondere Helligkeit und Kontrast, sind geeignet für die Einrichtung von DIN 6868-157-konformen Bildwiedergabesystemen. [Für welche RadiCS-Anwendungsklasse der Monitor geeignet ist, kann hier nachgelesen werden.](#) Die DICOM®-GSDF-Kennlinie ist bereits ab Werk präzise eingestellt. Das bedeutet, dass die Graustufen konsistent sind, was für die Diagnose unerlässlich ist.

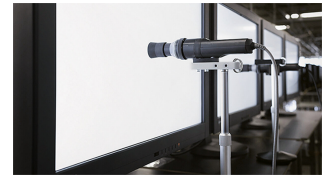

### FDA-Freigabe

Der RX360 besitzt die FDA-510(k)-Freigabe für die allgemeine Radiografie, unterstützt jedoch nicht die Anzeige mammografischer Bilder für Diagnosezwecke.

### Ideales Design für das Diagnoseumfeld

Die schmalen, schwarzen vorderen Gehäuserahmen sind ideal für die Nutzung in dunkler Umgebung. Sie erleichtern den konzentrierten Blick auf die Anzeige, während der weiße seitliche Rahmen des Monitors eine frische, saubere Ästhetik präsentiert.



### FlexStand: ergonomischer Standfuß

Der Standfuß erlaubt das Drehen und Neigen sowie den Betrieb im Hoch- und Querformat. Die stufenlose Höhenverstellung beginnt ganz unten auf dem Schreibtisch. Das garantiert optimale Ergonomie, ganz gleich, ob man vor dem Schirm steht oder sitzt. Trotz seiner maximalen Bewegungsmöglichkeit steht der FlexStand-Fuß aber immer völlig stabil.

## Features

### Problemlose Mehrschirmlösung

Via Signal-Ein- und -Ausgang können Sie mehrere RadiForce-Monitore mit deren DisplayPort-Schnittstelle verketteten (Daisy-Chain-Verfahren). Dadurch können Sie Mehrschirmlösungen ohne lästige und übermäßige Verkabelung sehr unkompliziert realisieren.



**Herkömmliche Lösung:**  
unordentliche Verkabelung

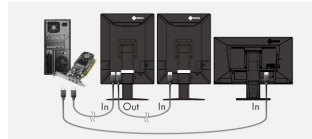

**Daisy-Chain-Verfahren über DisplayPort-Schnittstelle:**  
aufgeräumtes Kabelmanagement

### Umgebungslichtsensor unterstützt die Konstanzprüfung

Der im Monitor integrierte Sensor dient zur Messung des Umgebungslichts und kann für Konstanzprüfungen genutzt werden. Die vorherrschende Beleuchtungsstärke kann durch den Umgebungslichtsensor mit der optionalen Software RadiCS ermittelt werden.

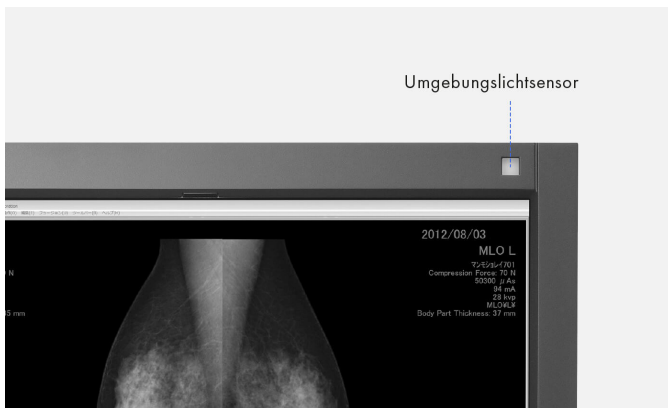

### Konstante Helligkeit während des Betriebs

Ein Sensor für die Hintergrundbeleuchtung ermittelt permanent die Leuchtdichte des Monitors. Der Vorteil: Die definierten und

kalibrierten Werte werden schon Sekunden nach dem Einschalten exakt wiedergeben und bleiben während der gesamten Betriebszeit konstant. Der Sensor ist unsichtbar im Monitor integriert.

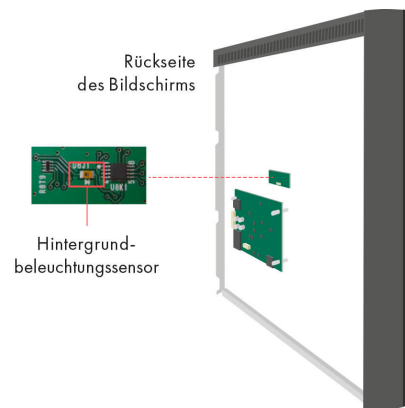

### Garantiert zuverlässige Helligkeit

EIZO ist von der Qualität seiner Produkte überzeugt. Deshalb deckt die Garantie der Monitore auch die Helligkeitsstabilität ab.



### Ein Monitor, viele Anschlüsse

Einfacher geht es nicht: Die meisten Ihrer Endgeräte wie PC, Laptop oder Kameras können Sie direkt an den Monitor anschließen. Denn der Monitor verfügt über unterschiedliche Schnittstellen. Das erleichtert Ihnen die tägliche Arbeit.

## Features

---

### Für präzise Diagnosen: EIZO Grafikkarte MED-XN72

Die EIZO Grafikkarte MED-XN72 unterstützt die Eigenschaften, Funktionen und Einstellungen des RadiForce RX360 optimal. Sie ermöglicht eine präzise Befundung und kann mehrere Monitore gleichzeitig ansteuern. Für alle EIZO Grafikkarten bietet Ihnen EIZO technischen Support und Garantie-Service. Daher empfehlen wir den Einsatz von EIZO Grafikkarten.

[Die Spezifikation der MED-XN72 anzeigen](#)



### RadiLight, Augenfreundliches Komfort-Licht von EIZO

Das optionale Zubehör RadiLight ist ein einfach zu bedienendes Komfort-Licht für Radiologen, die in dunklen Befundungsräumen arbeiten. Die sanfte Beleuchtung im Hintergrund des Bildschirms reduziert eine Überanstrengung der Augen, die durch ständige Hell-Dunkel-Wechsel zwischen hellem Bild und Objekten in dunkler Umgebung im Regelfall droht. RadiLight, als einzige Lichtquelle schon bei der Abnahmeprüfung einer Befundungsstation verwendet, hilft eine Raumklasse I Situation einzurichten. Die so erzeugte Umgebungshelligkeit ist auch in späteren Konstanzprüfungen reproduzierbar.

[mehr über RadiLight erfahren](#)



# Spezifikationen

## Allgemeines

Artikel-Nr.	RX360
Gehäusefarben	Bicolor, Schwarz-Weiß
Einsatzgebiet	Medizin
Produktlinie	RadiForce
EAN	4995047053279

## Display

Diagonale [in Zoll]	21,3
Diagonale [in cm]	54,1
Format	3:4
Sichtbare Bildgröße (Breite x Höhe)	324,9 x 433,2
Auflösung in MP	3 Megapixel (Farbe)
Ideale und empfohlene Auflösung	1536 x 2048
Punktabstand [in mm]	0,21 x 0,21
Panel-Technologie	IPS
Max. Blickwinkel Horizontal	178 °
Max. Blickwinkel Vertikal	178 °
Darstellbare Farben oder Graustufen	1,07 Mrd. Farben (Display Port, 10 Bit), 16,7 Mio. Farben (Display Port, 8 Bit), 16,7 Mio. Farben (DVI, 8 Bit)
Farbpalette/Look-Up-Table	543 Mrd. Farbtöne / 13 Bit
Max. Helligkeit (typisch) [in cd/m <sup>2</sup> ]	1100
Empf. Helligkeit [in cd/m <sup>2</sup> ]	500
Empf. Helligkeit (Befundungsgarantie) [in cd/m <sup>2</sup> ]	500
Max. Dunkelraumkontrast (typisch)	1500:1
Typische Reaktionszeit [Schwarz-Weiß-Schwarz-Wechsel]	12 ms
Hintergrundbeleuchtung	LED

## Features & Bedienung

Voreingestellte Farb-/Graustufen-Modi	DICOM, CAL1, CAL2, Text
DICOM-Tonwertcharakteristik	✓
Geeignet für RadiCS Anwendungsklasse(n)	II, III, IV, V, VI, VII, VIII
Hardware-Kalibrierung von Helligkeit und Leuchtdichtekennlinie	✓
Digital Uniformity Equalizer (Homogenitätssteuerung)	✓
Unschärfereduzierung	✓
Sensoren	Präsenzsensoren, Backlight-Sensor, Umgebungslichtsensor, Integrierter Frontsensor
OSD-Sprache	de, en, fr, es, it, se, ja, zh
Einstellmöglichkeiten	Helligkeit, Gamma, Farbsättigung, Auflösung, DICOM-Tonwertcharakteristik, Unschärfereduzierung, OSD-Sprache, Interpolation, Off Timer
Button Guide	✓
Integriertes Netzteil	✓

## Anschlüsse

Signaleingänge	2x DisplayPort, 1x DVI-D
Signalausgänge/Daisy-Chain-Verfahren	1x DisplayPort 1.2
USB-Spezifikation	USB 2.0
USB-Upstream-Anschlüsse	2 x Typ B
USB-Downstream-Anschlüsse	2 x Typ A
Grafiksignal	DisplayPort, DVI (TMDS)

## Zertifizierungen & Standards

Prüfzeichen	CE (Medical Device Directive), EN 60601-1, ANSI/AAMI ES60601-1, CSA C22.2 Nr. 601-1, IEC60601-1, VCCI-B, FCC-B, CAN ICES-3 (B), RCM, RoHS, China RoHS, WEEE, CCC, EAC
-------------	---

## Elektrische Daten

Horizontal-/Vertikalfrequenzen	Digital: 31-127 kHz/29-61,5 Hz; Bildsynchroner Modus: 29,5-30,5 Hz/59-61 Hz
Leistungsaufnahme (typisch) [in Watt]	34
Leistungsaufnahme (maximal) [in Watt]	74
Max. Leistungsaufnahme im Stand-by-Modus [in Watt]	1
Leistungsaufnahme bei Netzschalter aus [in Watt]	0
Spannungsversorgung	AC 100-240V, 50/60Hz
Power Management	✓

## Maße & Gewichte

Abmessung (inkl. Standfuß) (Breite x Höhe x Tiefe) [in mm]	354 x 481-571 x 200
Gewicht (inkl. Standfuß) [in kg]	8
Gewicht (ohne Standfuß) [in kg]	5,2
Drehbarkeit rechts/links	35 °
Neigbarkeit vorne/hinten	5 ° / 30 °
Drehbarkeit Hoch-/Querformat (Pivot)	✓ Ja
Max. Höhenverstellbarkeit [in mm]	90
Befestigungsmöglichkeiten	VESA-Standard 100 x 100 mm

## Software & Zubehör

Zugehörige Software und weiteres Zubehör via Download	RadiCS LE
Weiterer Lieferumfang	Netzkabel, Signalkabel DisplayPort - DisplayPort, USB 2.0 Kabel, EIZO LCD Utility Disk (inkl. PDF-Handbuch)
Optionales Zubehör	RadiCS (Die Software RadiCS bietet umfangreiche Prüfungen und automatische Justagen, um eine konstante und konsistente Bildwiedergabe auf allen RadiForce-Bildschirmen zu gewährleisten.), RadiNET Pro (EIZO Software zum netzwerkgestützten Qualitätsmanagement in größeren Einrichtungen - mit Remote-Funktion für Monitore), RadiLight (Komfortleuchte für Befundungsräume - Praktische Leuchte für medizinisch genutzte RadiForce-Monitore)
Empfohlene Grafikkarte	MED-XN72

## Garantie

Garantie und Service	5 Jahre inkl. Vor-Ort-Austauschservice*
----------------------	---

### Garantiebedingungen

\*) Die Dauer der Garantie für das Produkt beträgt 5 Jahre nach Kaufdatum. Die Garantie erstreckt sich zusätzlich auf den normalen Verschleiß der Hintergrundbeleuchtung, wenn diese bei einer empfohlenen Helligkeit von maximal 500 cd/qm und einem Weißpunkt von 7.500 K betrieben wird. EIZO garantiert diese Helligkeit für die Dauer von 5 Jahren nach Kaufdatum oder für 20.000 Betriebsstunden, je nachdem, was früher eintritt. Bei einer Helligkeit von maximal 400 cd/qm erhöht sich die Anzahl der Betriebsstunden auf 30.000.