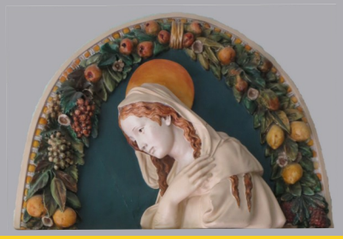

Exerzitien mit Pfarrer Dariusz Stankiewicz

Haus Maria Trost

Edith-Stein-Weg 1
88631 Beuron
www.mariatrost.de

Exerzitien mit Pfarrer Dariusz Stankiewicz

Mi 29.10. - So 02.11.2025

„Hochsensibilität“

Kennst du das? Du betrittst einen Raum und kannst sofort die Stimmungen der anwesenden Personen spüren? Du schaust in die Gesichter der Menschen und hast den Eindruck, du siehst was in ihnen vorgeht? Große Menschenansammlungen oder bestimmte Orte rauben dir in kürzester Zeit alle Kraft und du fragst dich, warum alle um dich herum unbeeindruckt scheinen, während alles in dir sich nach Rückzug und Stille sehnt? Du fühlst dich ständig überfordert und scheinst einfach nicht in diese Welt zu passen? Es gibt immer Gründe, warum Dinge so sind, wie sie sind. Einer davon könnte sein, dass du hochsensibel bist und mit der Gabe ausgestattet, mehr wahrzunehmen als der normalsensible Mensch.

In diesem Kurs möchten wir dich einladen, die Merkmale, Stärken und Herausforderungen hochsensibler Menschen kennen und schätzen zu lernen. Wir werden uns mit den Folgen unerkannter Hochsensibilität und der Aufarbeitung von Lebenswunden beschäftigen. Gemeinsam mit dem Herrn möchten wir uns auf den Weg der Heilung begeben und ihm erlauben, uns Seinen Blick auf uns selbst zu schenken und Seine Gabe in uns zur wahren Entfaltung zu bringen. Fühlst du dich angesprochen? Dann sei dabei!

Pfarrer Dariusz Stankiewicz wurde 1966 in Polen geboren. Er arbeitete als Kaufmann und vernahm mit 32 Jahren den Ruf Priester zu werden. Sein Theologiestudium absolviert er in München. 2008 wurde in Speyer zum Priester geweiht.

Bestandteile der Exerzitien:

- Vorträge
- Tägliche Feier der Hl. Messe
- Eucharistische Anbetung
- Heilige Beichte
- Gebet um Heilung
- Einzelsegen
- Gemeinsamer Lobpreis
- Zeit der Stille
- Seelsorgerliche Gespräche

Kosten:

Übernachtung mit Vollpension für alle Tage

340,00 € EZ Kat I Dusche/WC
305,00 € EZ Kat II Etagendusche/WC und Südbalkon
295,00 € EZ Kat III Etagendusche/WC
300,00 € DZ Kat I Dusche/WC und Balkon (pro Person)
275,00 € DZ Kat III Etagendusche/ WC (pro Person)

Anreise: ab 14:00 Uhr
Beginn: 18:00 Uhr (Abendessen)
Ende: ca. 14:00 Uhr (Mittagessen)

Anmeldung :

Gäste & Tagungshaus „Maria Trost“
Edith-Stein-Weg 1
88631 Beuron
Tel. 07466-483
E-Mail: mariatrost@t-online.de
Internet:
www.mariatrost.de
/exerzitien-termine/anmeldung
(**direkte Anmeldung und weitere Informationen auf unserer Homepage**)

Hinweise:

- Dies sind geschlossene Exerzitien, d.h. eine Anmeldung ist unbedingt erforderlich.
- Bei einer Stornierung ab 1 Monat vor Beginn der Exerzitien verlangen wir 50 % Stornierungsgebühr
- Bei Unverträglichkeiten von Nahrungsmitteln bitten wir sie dies frühzeitig anzugeben, jedoch können diese nicht immer berücksichtigt werden.

Wir bitten sie den Betrag der Exerzitien drei Wochen vor Beginn der Exerzitien auf folgendes Konto zu überweisen.
(Bei Überweisungen Name + Kurs angeben)

Kontoinhaber: Haus Maria Trost
Sparkasse Zollernalb
IBAN: DE 22 6535 1260 0134 0396 86
SWIFT-BIC: SOLADES1BAL