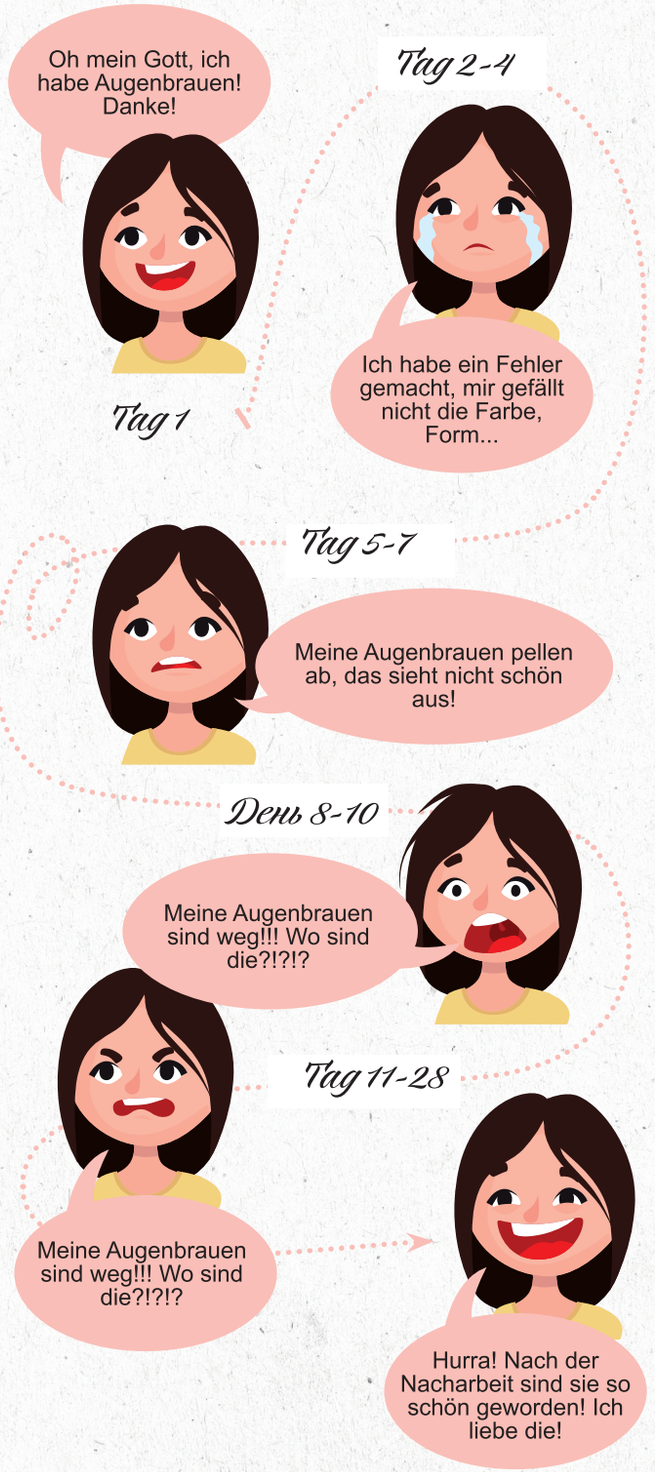

Rabatte

Free

WENN DU 3 WEITERE FREUNDE MITBRINGST, BEKOMMST DU EINE BELIEBIGE BEHANDLUNG UMSONST

-20%

BUCHE GLEICH DIE 2. BEHANDLUNG UND BEKOMME 20%

Kontakt

Nordwall 54, 29221 Celle

+49 172 68 92 847

WHATSAPP / TELEGRAM

Folge mir

alexandra.hermann.permanent

Alexandra.hermann.permanent

WWW.PERMANENT-CELLE.DE

AUGENBRAUEN PERMANENT MAKE UP

Pflegeanleitung

Am ersten Tag

Das Wattepad mit Chlorhexidin befeuchten und sanft wischen, danach das Pflegegel, den Sie von mir bekommen haben dünn auftragen.

Die ersten 4 Wochen

Kein Sonnenbad oder Solarium. Sauna- und Schwimmbadbesuche sind untersagt. Keine Peelings im Augenbrauenbereich.

Die ersten 12 Monaten

Beim Sonnen Schutzcreme **SPF 30 - 50 auftragen.**

Abheilungsphasen

2.-3. Tag

Es bildet sich eine dünne Kruste, wie von einem Kratzer. Diese Kruste hält 5-10 Tage und darf nicht gekratzt oder gepullt werden, die soll von alleine abfallen. Danach kann es so aussehen, als ob da keine Farbe drunter ist, doch keine Panik! **Das ist ein normaler Abheilungsprozess des Permanent Make Ups.**

Ca. nach einer Woche

Die Farbe wird langsam intensiver erscheinen.

Erst nach einem Monat

Nach der Behandlung und vollständiger Regeneration der Haut wird man die endgültige Farbe sehen.

PERMANENT MAKE UP LIDSTRICH
Pflegeanleitung

- ***In den ersten 24 Stunden***
  Kann es zu einer leichten Schwellung kommen, das ist eine normale Reaktion vom Körper.

  Die Praxis zeigt, dass maximal gutes Ergebnis erreicht wird, wenn sie nichts tun!

- ***In den ersten 48 Stunden***
  Nichts tun und nicht eincremen.

  Die Kruste nicht anfassen, nicht abziehen, nicht kratzen, nicht reiben, die soll von alleine sich lösen.

- ***Die ersten 7 Tage***
  Keine Schminke im Augenbereich.

- ***Die ersten 2 Wochen***
  Kein Sonnebad und Solarium,
  keine Sauna- und Schwimmbadbesuche,
  kein Sport.

- ***Nach 2 Wochen***
  Die Farbe wird intensiver, nachdem sich die Kruste komplett gelöst hat.

INNERHALB 1-2 MONATEN MUSS EINE NACHARBEIT ERFOLGEN

Beim Auftreten von jeglichen Entzündungsprozessen, bitte einen Augenarzt aufsuchen.

Was ist NACHARBEIT?

DIE NACHARBEIT IST IN 99% ALLER FÄLLE NOTWENDIG
Ich werde schauen, wie Ihr Körper die Farbe angenommen hat, pigmentiere nochmal komlett die Zone und zusätzlich dort, wo sie nicht angenommen wurde.

SCHNELLER
Die Nacharbeit erfolgt schneller, da wir nicht mehr vorzeichnen müssen und könne sofort mit pigmentieren anfangen. Dauer ca. 1 Stunde

GÜNSTIGER
Technisch gesehen, mache ich das gleiche wie bei der ersten Behandlung, nur das kostet Sie 80% weniger.

NACH 30-60 TAGEN
Idealer Abstand zwischen der ersten Behandlung und der Nacharbeit wird nach folgender Formel berechnet: Ihr Alter + 10 Tage.

Wenn Sie es nicht innerhalb 70 Tage schaffen zu einer Nacharbeit zu kommen, wird der Neupreis berechnet. Mehr Zeit und Kosten.

PERMANENT MAKE UP LIPPEN
Pflegeanleitung

- ***Die ersten 3 Tage***
  Das Pflegegel nach Bedarf auftragen

- ***Am 3-5 Tag***
  Wird sich die Kruste selbständig lösen.
  Nicht abziehen!

- ***Die ersten 2 Wochen***
  Kein Sonnebad und Solarium, keine Sauna- und Schwimmbadbesuche, kein Sport.

- ***Nach einem Monat***
  Wird die Farbe erst komplett erscheinen.

INNERHALB 1-2 MONATEN MUSS EINE *Nacharbeit erfolgen*