PIGNOISE

GRUPO MUSICAL

Contratación: Daniela Díaz
(+34) 652 332 858
daniela@suspiriaproducciones.com

PIGNOISE se ha convertido en los últimos años en uno de los grupos mas solicitados, a pesar de que ofrecían muy pocas actuaciones debido a la apretada agenda de su cantante Álvaro Benito, quien había retomado su pasión por el fútbol como comentarista estrella de Movistar. El grupo compatibilizaba la actividad deportiva de su líder, con su otra gran pasion, ¡¡los escenarios!!
Pero cada vez eran más las peticiones del público y de los promotores que esperaban el regreso de esta ya mítica banda de comienzos del siglo XXI.
DISCO DE ORO y DISCO DE PLATINO, Nº1 en radios, giras presentación por Sudamérica, cientos de conciertos en España, actuación en el ESTADIO AZTECA de México DF, ante más de 100.000 espectadores. Colaboraciones con grandes artistas, banda sonora de la exitosa serie de TV "LOS HOMBRES DE PACO", gira sudamericana con HOMBRES G, banda sonora de películas, himno oficial de la Eurocopa 2008, son sólo algunos de los logros conseguidos por PIGNOISE.

El regreso de Pignoise se realizó en Agosto del 2021 de una forma natural y como el grupo quería, ya que los acontecimientos se han ido sucediendo como ellos planearon después de 9 meses de camino recorrido. Pignoise han vuelto al mercado discográfico y a los directos con una energía renovada y saboreando cada momento. Obteniendo una respuesta por parte de los medios y del público sorprendente. El primer single del proyecto "Una sensación" se publicó en el verano del 2021 y hasta ahora, Mayo del 2022, no han necesitado cambiar el single por el grado de aceptación de los medios que lo siguen radiando y la cantidad de visualizaciones del clip, que ya pasó del millón de views en YouTube. Cuando decimos que la vuelta está siendo gradual y planeada es porque primero publicaron el single "Una sensación", luego anunciaron su gira que les está llevando a visitar toda España con más de 20 fechas en las cuales han colgado el cartel de "Sold out" en muchas de ellas, y mientras publicaron su disco "Diversión" con 11 temas en el formato CD, Casete y vinilo, el cual contiene una canción más titulada "Mi naturaleza" como Bonus track.

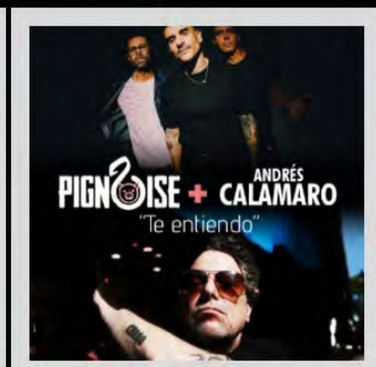

PIGNOISE

Se han cumplido 20 años desde que la mítica banda madrileña PIGNOISE debutase en el panorama musical y para celebrarlo en trío formado por Álvaro Benito, Pablo Alonso y Héctor Polo, han seleccionado algunos de sus temas mas representativos y los han vuelto a grabar en colaboración con grandes artistas como Andrés Calamaro, Loquillo, Los Secretos, David Summers, La La Love You, Taburete, Despistados o Marlena, entre otros.

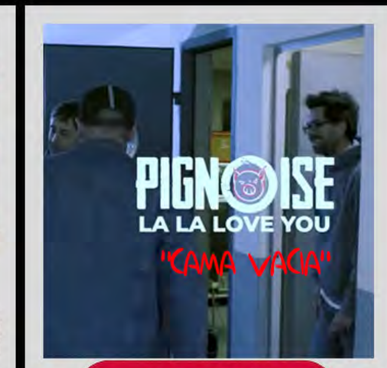

CLICK

AVISO LEGAL.- DERECHOS DE IMAGEN
SUSPIRIA S.L. como cotitular de los derechos relativos a los derechos de imagen de sus artistas representados (Artistas), advierte:
Que NO se autoriza la utilización, uso, alteración, o referencia, sea ésta de la duración, soporte, finalidad, medio, ámbito u objeto, de cualquier carácter gráfico, audiovisual, de audio o cualquier otro no referida expresamente, dado el carácter no limitativo, de los derechos de imagen de los Artistas. Que este tipo de de utilización, uso o referencia de los derechos de imagen de los Artistas, deberá contar con la correspondiente autorización previa, expresa y escrita de SUSPIRIA.
El uso, referencia, alteración o utilización de cualquier forma de lo referido en el apartado anterior sin la referida autorización preceptiva, dará lugar al ejercicio de las acciones civiles y/o penales contra su autor y cualquier partícipe en los hechos, a tenor de lo prevenido en la Ley Orgánica 1/1982, de 5 de mayo, sobre protección civil del derecho al honor, a la intimidad personal y familiar y a la propia imagen, así como en la normativa reguladora de la propiedad intelectual, industrial, sobre competencia desleal, así como en el Título XIII, Capítulo XI, Título XVIII, Capítulo II del Código Penal y resto de normas que resultaren de aplicación.

SUSPIRIA
Manager: Miguel Ángel Obrero
Dirección: Fernanda Díaz