DIRECTION DÉPARTEMENTALE DES TERRITOIRES
ET DE LA MER DE LA CHARENTE-MARITIME

ÉTUDE DES ALÉAS ET DES ENJEUX DU BASSIN
DE L'ESTUAIRE DE LA CHARENTE

COMMUNE DE SAINT NAZAIRE SUR CHARENTE - SECTEUR NORD

Carte des hauteurs pour le scénario informatif + 60 cm

Carte H05-1

Echelle: 1/ 5 000

Février 2018

Affaire n° 8310984

ARTELIA

Agence de Bordeaux
Le Sextant - 6-8 avenue des Satellites - 33318? LE HAILLAN - Tel : 05 56 13 85 82 - Fax : 05 56 13 85 63

N

## LÉGENDE
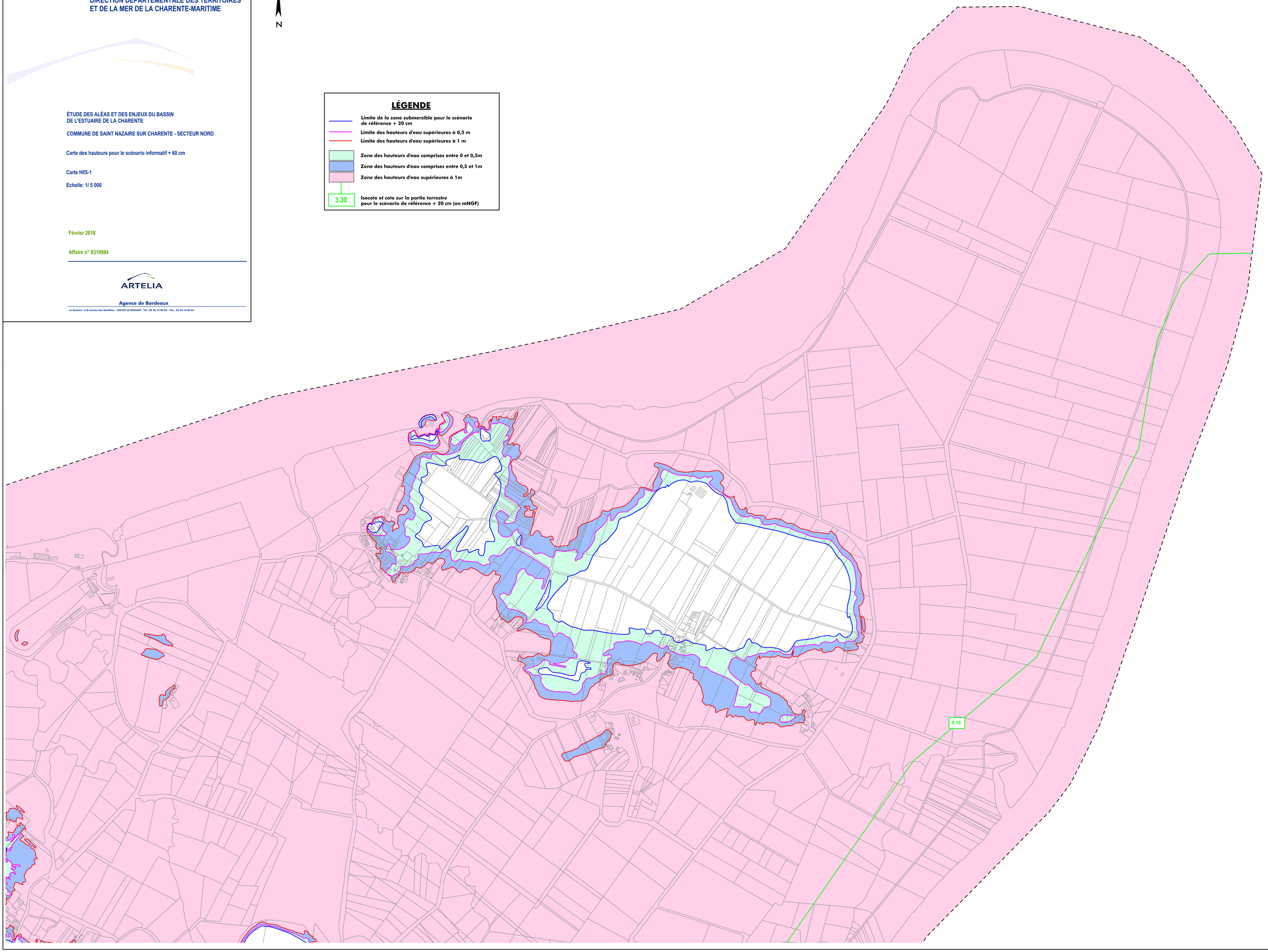
- Limite de la zone submersible pour le scénario de référence + 20 cm
- Limite des hauteurs d'eau supérieures à 0,5 m
- Limite des hauteurs d'eau supérieures à 1 m
- Zone des hauteurs d'eau comprises entre 0 et 0,5m
- Zone des hauteurs d'eau comprises entre 0,5 et 1m
- Zone des hauteurs d'eau supérieures à 1m
- 3.30 — Isocote et cote sur la partie terrestre pour le scénario de référence + 20 cm (en mNGF)