GALDERMA

Natürlich *Restylane!*

Ein umfassendes Filler-Portfolio zur Unterstützung Ihres Behandlungserfolgs.

RESTYLANE 20 JAHRE KLINISCHE ERFAHRUNG

RESTYLANE 28 MILLIONEN BEHANDLUNGEN

Restylane®

Zukunftsweisende Wissenschaft

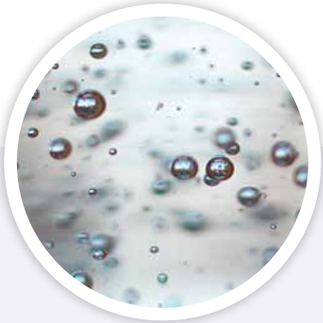

Entwicklung des Marktes für Hyaluron (HA)-Filler

NASHA™* die einzigartige, patentierte HA-Stabilisierungs-Technologie[1]

Weltweit erster stabilisierter und FDA-zugelassener, nicht-animalischer HA-Filler[2]

20 Jahre klinische Erfahrung mit Restylane[3] & 25 Jahre mit dem Wirkstoff von Azzalure[4,5]

Über 28 Millionen Restylane Behandlungen[6]

Über 220 wissenschaftliche Publikationen, 60 randomisierte, kontrollierte klinische Studien in der Ästhetik[7,8]

Umfassend evaluierte Sicherheitsprofile von Restylane[9] & Azzalure[4,5]

*NASHA = Nicht-Animalisches Stabilisiertes Hyaluron

Restylane®

Natürlich Restylane!

Ein umfassendes Portfolio an Hyaluron-Fillern, weltweit erhältlich*[1]

20 Jahre klinische Erfahrung[9] mit dem Wirksamkeits- & Sicherheitsprofil[3]

Mehr als **28 Millionen Behandlungen**[6] weltweit

* Restylane ist in über 80 Ländern verkehrsfähig.

Restylane

Ein **umfassendes Portfolio** zur Unterstützung Ihrer Expertise, natürlich aussehende Ergebnisse zu erzielen

RELAX

Entspannung von Mimik bedingten Falten.

- ***Azzalure®*+***

*Arzneimittel mit dem Wirkstoff Clostridium botulinum Toxin Typ A

RESTORE

Wiederherstellung von Volumen und Reduktion von Falten bedingt durch Alterungszeichen.

- ***Restylane® Fynesse™‡*** *(Emervel Touch)*
- ***Restylane® Refyne™‡*** *(Emervel Classic)*
- ***Restylane®‡***
- ***Restylane® Volyme™‡*** *(Emervel Volume)*

ENHANCE

Betonung von Gesichtsmerkmalen durch **Konturierung & Formgebung.**

- ***Restylane® Kysse™‡*** *(Emervel Lips)*
- ***Restylane® Defyne™‡*** *(Emervel Deep)*
- ***Restylane® Lyft™‡*** *(Restylane Perlane)*

REFRESH

Sichtbare Verbesserung der **Hautqualität** für ein strahlendes Hautbild.

- ***Restylane® Skinboosters™‡*** *(Vital und Vital Light)*
- ***Restylane® Skincare°***

+Verschreibungspflichtiges Arzneimittel; ‡Medizinprodukt; °Kosmetika

Restylane®

2 einzigartige Technologien (BT & NASHA)
für ein umfassendes Filler-Portfolio

Restylane®

NASHA	&	Balance Technologie (BT)
• **Festeres Gel** mit kontrollierter Partikelgröße		• **Weicheres Gel** mit kontrollierter Partikelgröße
• **Stärker ausgeprägte Hebekapazität**		• **Weniger ausgeprägte Hebekapazität**
• **Punktuelle Produktintegration**		• **Breitere Produktintegration**
• **Erfordert mehr Gewebeabdeckung**		• **Erfordert weniger Gewebeabdeckung**

Restylane®

Hohe Patientenzufriedenheit

97%

zeigten noch eine **ästhetische Verbesserung 18 Monate nach einer Wiederholungs-behandlung.**[11*]

*Behandelt mit Restylane

>90%

waren **sehr oder überwiegend zufrieden** mit ihrer äußerlichen Attraktivität & der Symmetrie ihres Gesichts.[12#]

Behandelt mit Restylane Lyft

90%

möchten die **Behandlung+ gerne wiederholen.**[13, 14]

+Behandelt mit Restylane Refyne, Volyme, oder Defyne

96%

finden, dass die **Ergebnisse natürlich aussehen.°**[15]

°Behandelt mit Restylane Kysse

Restylane®

Ihre individuellen Patienten, unsere individuelle Restylane-Filler Lösungen

RESTORE

ENHANCE

Individuelle Patienten

- Unterschiedliche anatomische Gegebenheiten
- Sowie individuelle Wünsche und Bedürfnisse

Unsere Restylane-Filler Lösungen

- Faltenglättung & Volumengabe
- Konturierung & Formgebung

Restylane®

RESTORE

- Zur Wiederherstellung von Volumen &
- Zur Reduktion von Falten bedingt durch Alterungszeichen

Restylane

RESTORE: Die Produktübersicht

Restylane Fynesse

(Emervel Touch)

- Glättung feiner Fältchen
- Breitere Produktintegration

Restylane Refyne

(Emervel Classic)

- Glättung von Falten
- Für eine leichter ausgeprägte Wirkung
- Breitere Produktintegration

Restylane

- Glättung von Falten
- Für eine stärker ausgeprägte Wirkung
- Punktuelle Produktintegration

Restylane Volyme

(Emervel Volume)

- Wiederherstellung von altersbedingtem Volumenverlust
- Breitere Produktintegration

Restylane

RESTORE: Vorher - Nachher

Vorher:
Birgitta,
42 Jahre

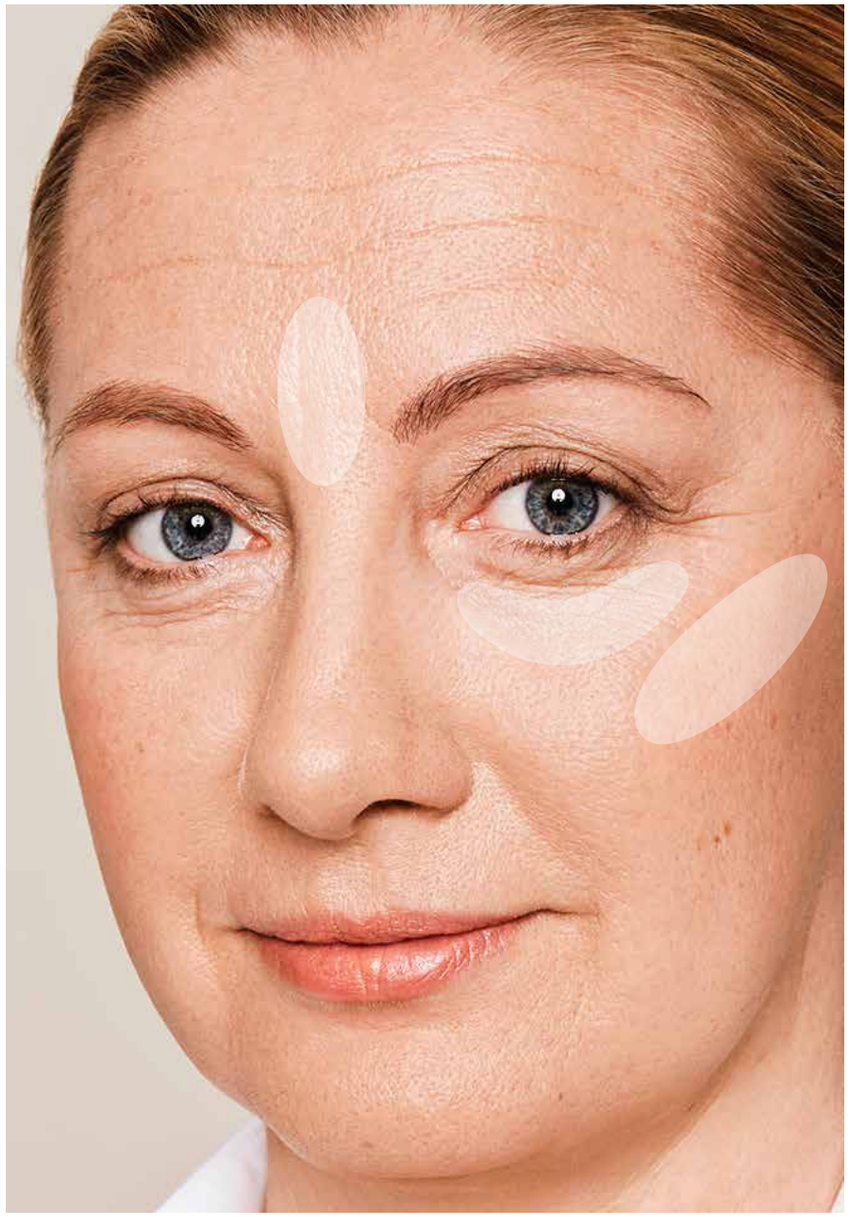

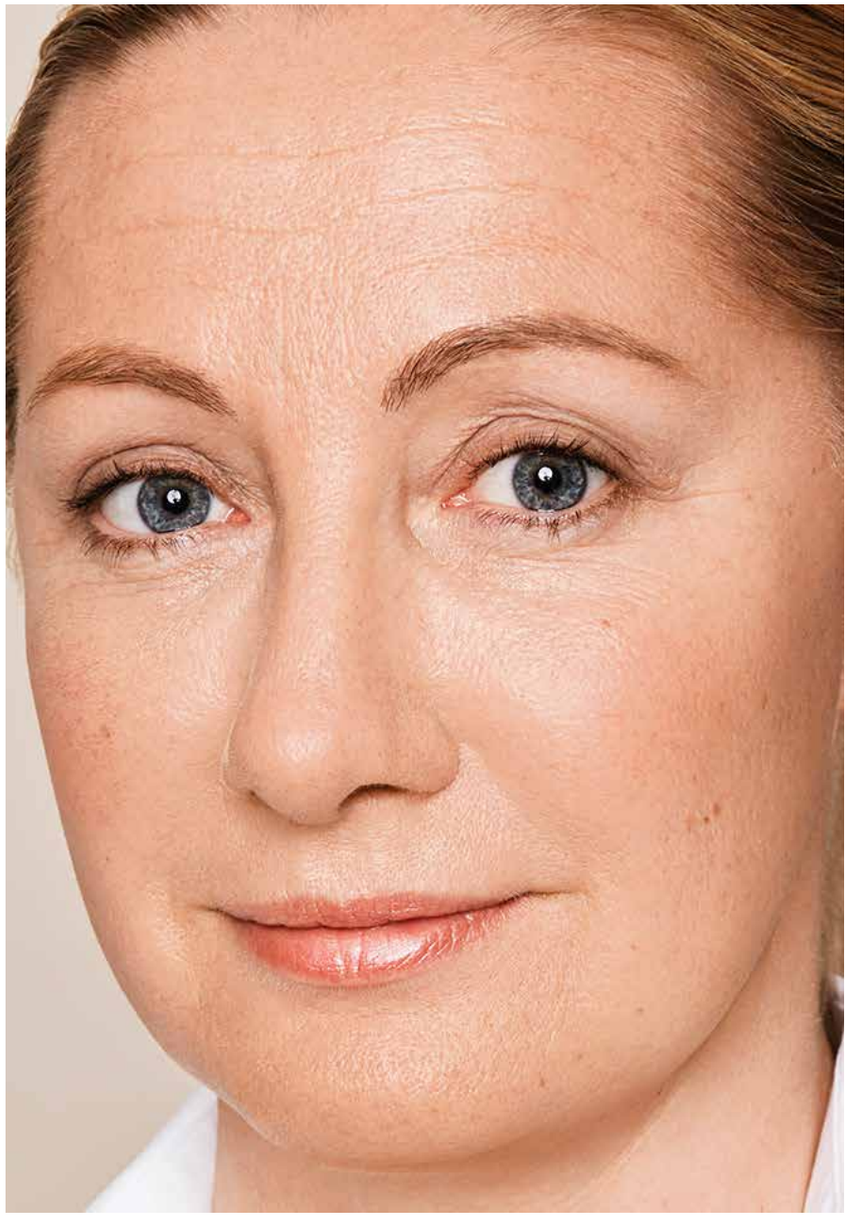

1 Monat nach
Behandlung
& Touch-up

Restylane Fynesse

(Glabellafalte)

Restylane Refyne

(Tränen- &
Wangen-Lid-Furche)

Restylane Volyme

(Jochbeinregion)

Bilder wurden nicht
retuschiert.

Restylane®

RESTORE: Vorher - Nachher

Vorher:
Dolores
55 Jahre

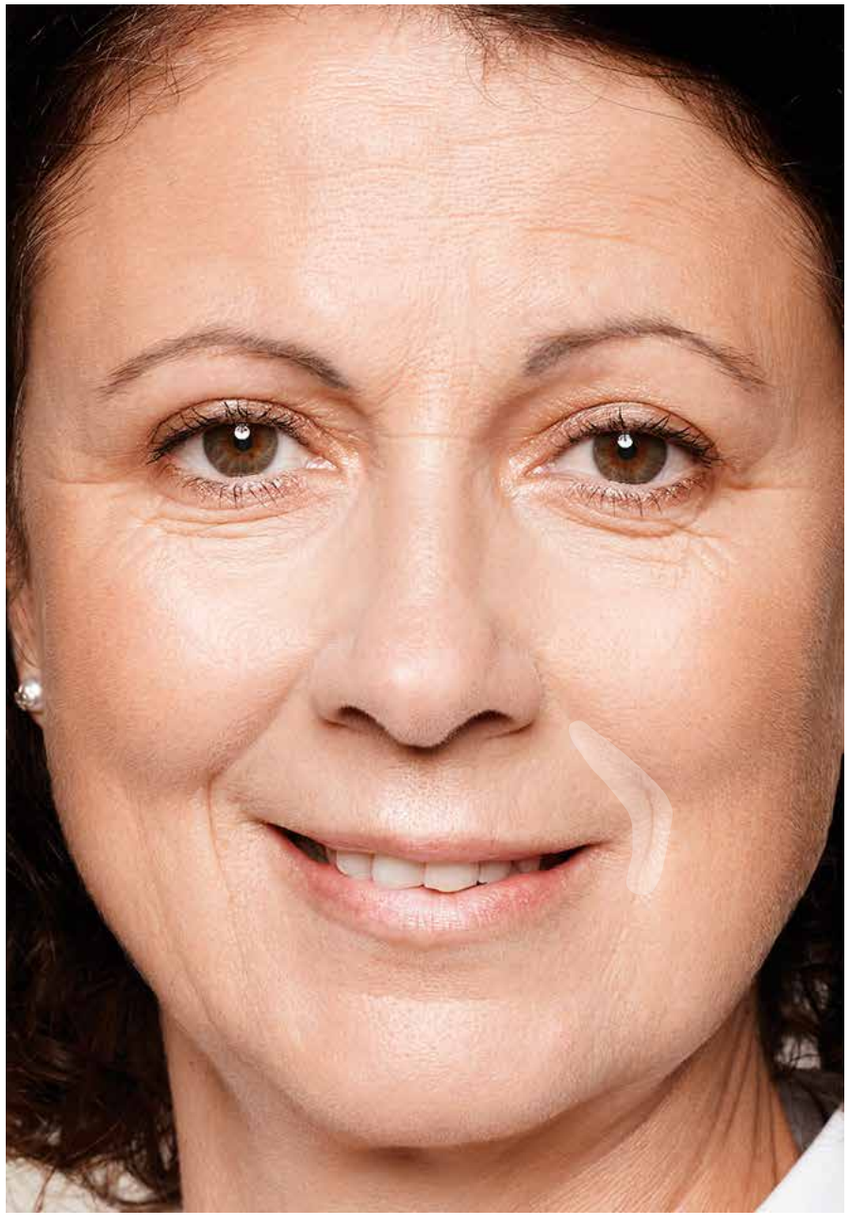

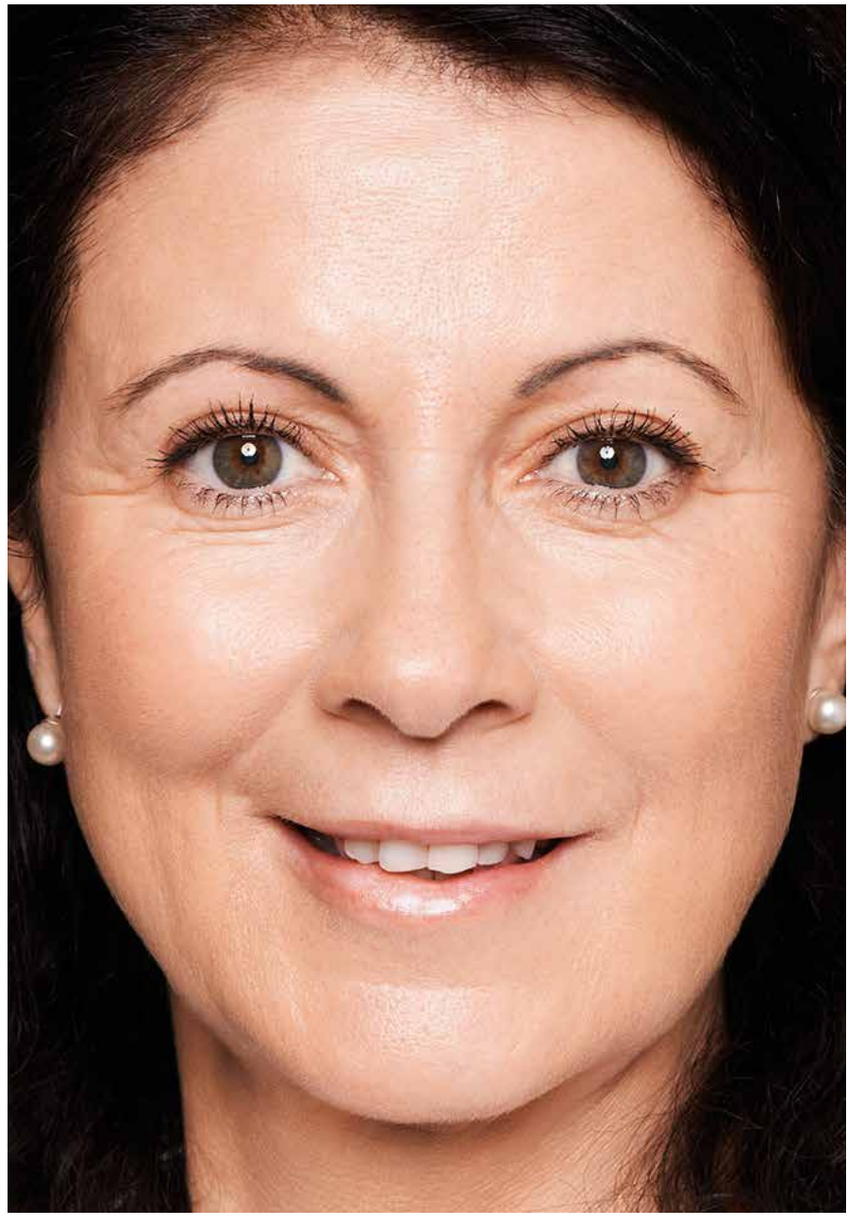

1 Monat nach
Behandlung
& Touch-up

Restylane

(Orale Kommissur,
Nasolabialfalten)

Bilder wurden nicht
retuschiert.

Restylane®

RESTORE

	Restylane Fynesse (*Emervel Touch*)	***Restylane Refyne*** (*Emervel Classic*)	***Restylane***	***Restylane Volyme*** (*Emervel Volume*)
Inhaltsstoffe	20 mg/ml HA ohne Lidocain	20 mg/ml HA mit 0,3 % Lidocain	20 mg/ml HA mit oder ohne 0,3 % Lidocain	20 mg/ml HA mit 0,3 % Lidocain
Hebekapazität	Niedrig	Moderat hoch	Moderat hoch	Sehr hoch*
Technologie	BT	BT	NASHA	BT
Geltextur	Sehr weich	Weich	Fest	Moderat weich
Produktintegration	Breiter	Breiter	Punktuell	Breiter
Gewebeabdeckung	Weniger erforderlich	Weniger erforderlich	Mehr erforderlich	Weniger erforderlich
Behandlungsareale	Periorbital- & Perioralbereich	Nasolabial & Marionetten, Tränen-Wangen-Lid-Furche	Nasolabial & Marionetten, Orale Kommissur	Jochbeinregion, Unterkieferkontur

BT = Balance Technologie,
NASHA = Nicht-Animalisches Stabilisiertes Hyaluron
*+Starke vertikale Projektion und stärkerer horizontaler Volumeneffekt vs. Restylane Defyne

RESTORE

	Restylane Fynesse (*Emervel Touch*)	***Restylane Refyne*** (*Emervel Classic*)	***Restylane***	***Restylane Volyme*** (*Emervel Volume*)
Injektionstiefe				
	Oberflächliche Dermis	Mittlere Dermis	Mittlere Dermis	Subkutan bis supraperiostal
Spritzenvolumen	1,0 ml	1,0 ml	0,5 ml & 1,0 ml	1,0 ml
Empfohlene **Nadel**	30 G ½″ (UTWN)	30 G ½″ (UTWN)	29 G ½″ (TWN)	27 G ½″ (UTWN)
Empfohlene **Mikrokanüle**	Steriglide (TSK) 30 G	Steriglide (TSK) 27 G	pix'L 27 G pix'L+ 28 G	Steriglide (TSK) 27 G
Wirkdauer	Bis zu 6 Monate[15+]	Bis zu 12 Monate[+]	Bis zu 12 Monate[11+]	Bis zu 18 Monate[14+]

UTWN = Ultra Thin Wall Needle,
TWN = Thin Wall Needle,
+ mit einer Behandlung

Restylane

ENHANCE

- Zur Betonung von Gesichtsmerkmalen durch Konturierung & Formgebung
- Zur Optimierung von Proportionen & Symmetrie im Gesicht

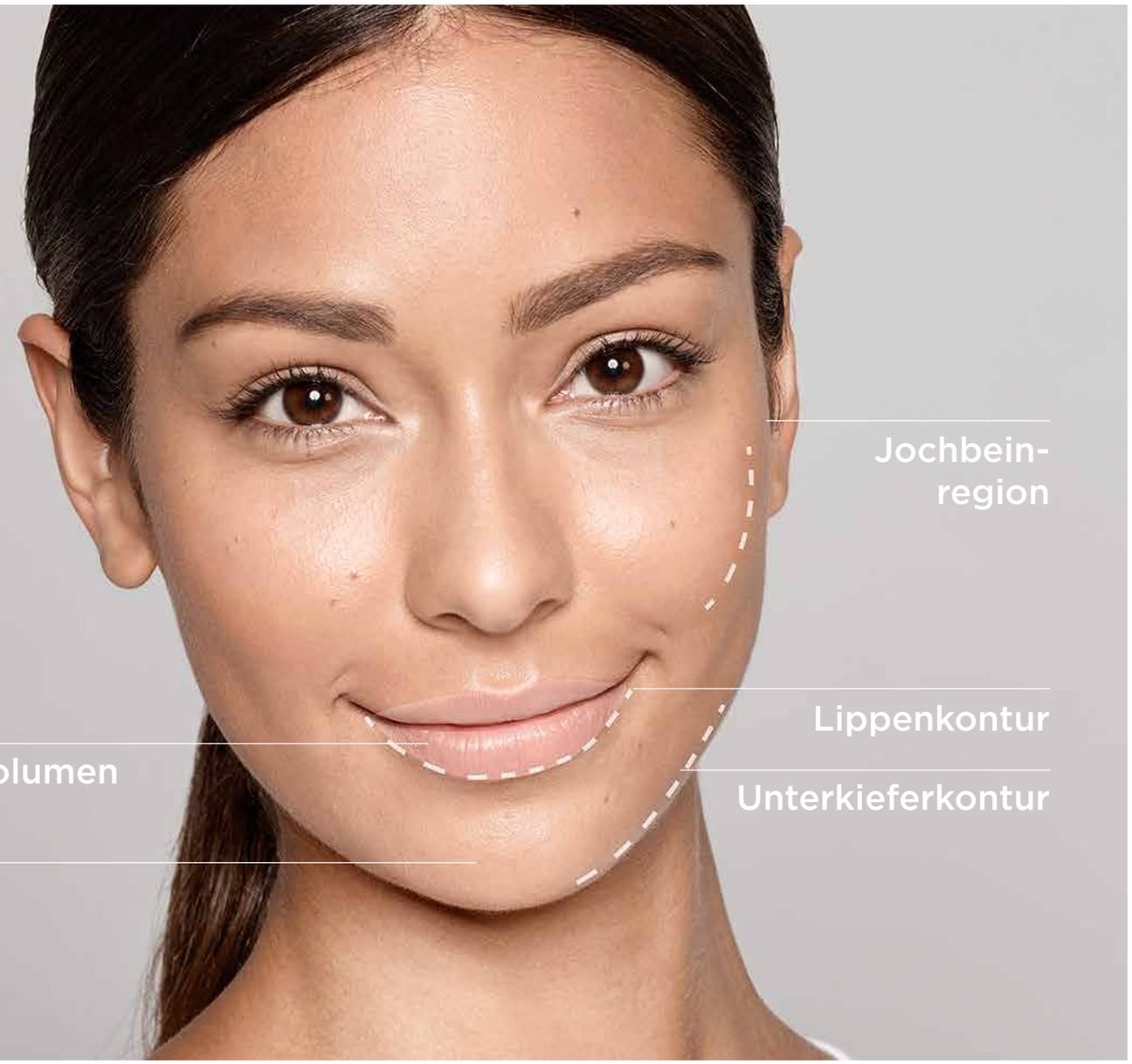

Restylane

ENHANCE: Die Produktübersicht

Restylane Kysse

(Emervel Lips)

- Volumengabe, Konturierung & Formgebung der Lippen
- Ermöglicht natürlich wirkende Ergebnisse
- Breitere Produktintegration

Restylane Defyne

(Emervel Deep)

- Formgebung & Definition durch hohe Hebekapazität
- Für eine ausgeprägte Wirkung
- Breitere Produktintegration

Restylane Lyft

(Restylane Perlane)

- Formgebung & Definition durch sehr hohe und präzise Hebekapazität
- Für eine stärker ausgeprägte Wirkung
- Punktuelle Produktintegration

ENHANCE: Vorher - Nachher

Vorher:
Pia,
36 Jahre

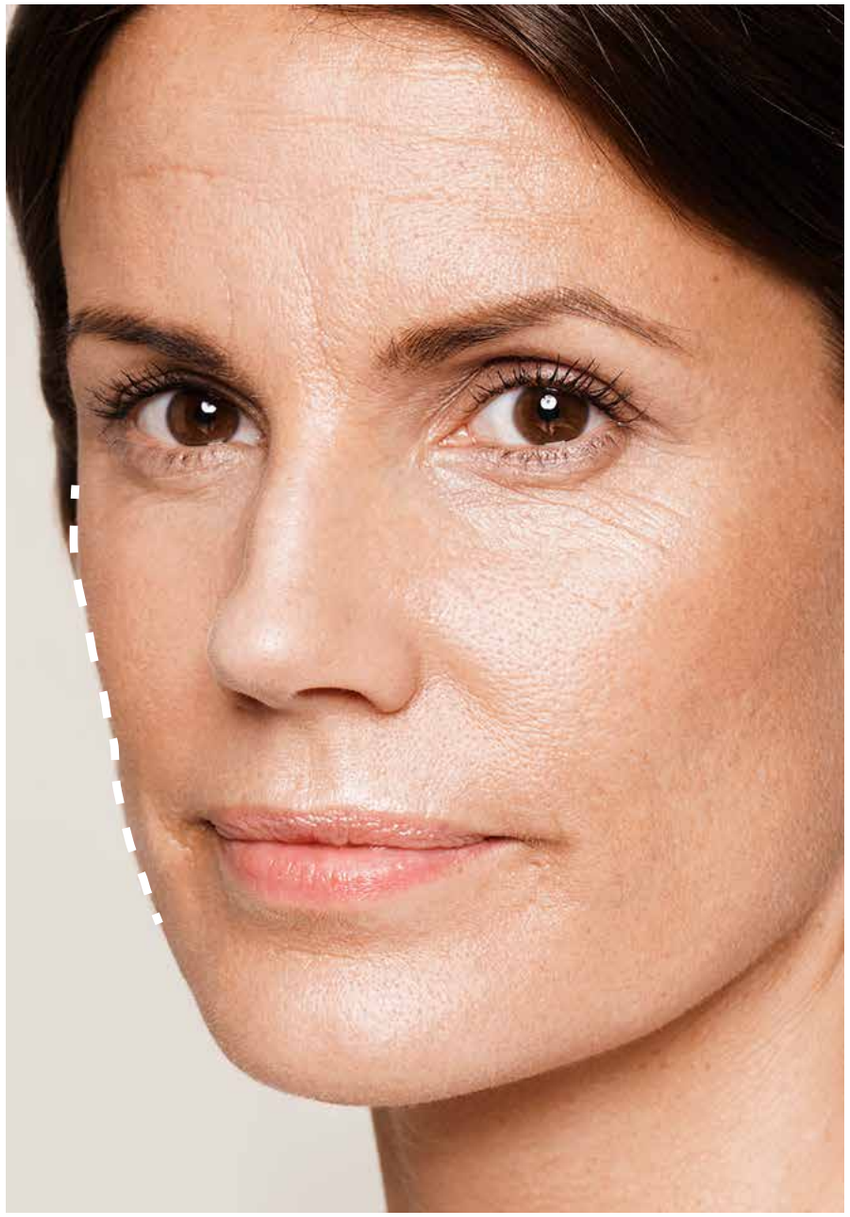

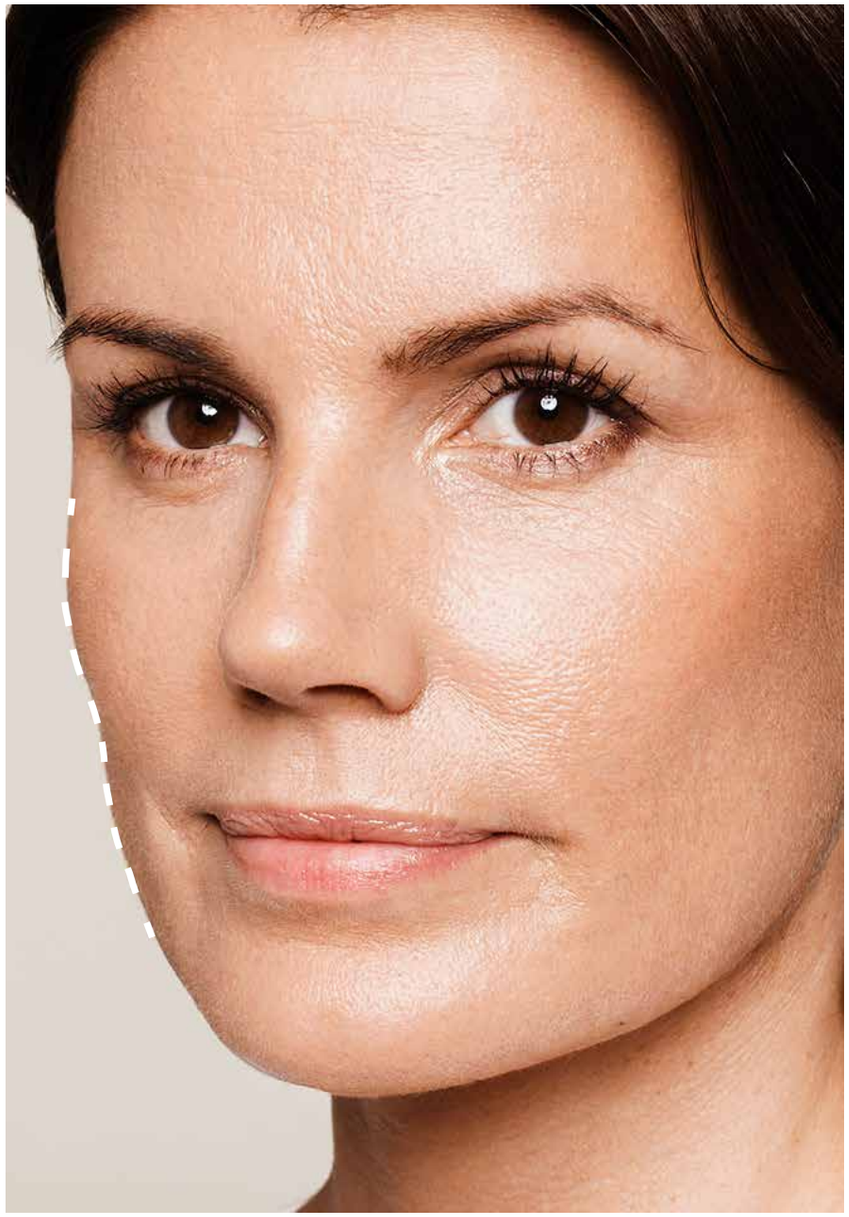

1 Monat nach
Behandlung
& Touch-up

Restylane Lyft

(Jochbeinregion)

Bilder wurden nicht
retuschiert.

Restylane®

ENHANCE: Vorher - Nachher

Vorher:
Angelica,
42 Jahre

1 Monat nach
Behandlung
& Touch-up

Restylane Kysse

(Lippen)

Bilder wurden nicht
retuschiert.

Restylane®

ENHANCE

	Restylane Kysse *(Emervel Lips)*	***Restylane Defyne*** *(Emervel Deep)*	***Restylane Lyft*** *(Restylane Perlane)*
Inhaltsstoffe	20 mg/ml HA mit 0,3 % Lidocain	20 mg/ml HA mit 0,3 % Lidocain	20 mg/ml HA mit oder ohne 0,3 % Lidocain
Hebekapazität	Hoch	Sehr hoch*	Sehr hoch**
Technologie	BT	BT	NASHA
Geltextur	Moderat weich	Moderat fest	Fest
Produktintegration	Breiter	Breiter	Punktuell
Gewebeabdeckung	Weniger erforderlich	Weniger erforderlich	Mehr erforderlich
Behandlungsareal	 Lippenvolumen & -kontur	 Jochbeinregion, Kinn, Unterkieferkontur	 Jochbeinregion, Kinn, Unterkieferkontur

BT = Balance Technologie, NASHA = Nicht-Animalisches Stabilisiertes Hyaluron

*Stärkere vertikale Projektion und geringerer horizontaler Volumeneffekt vs. Restylane Volyme,

**Sehr starke vertikale Projektion und geringerer horizontaler Volumeneffekt vs. Restylane Defyne

ENHANCE

	Restylane Kysse *(Emervel Lips)*	***Restylane Defyne*** *(Emervel Deep)*	***Restylane Lyft*** *(Restylane Perlane)*
Injektionstiefe	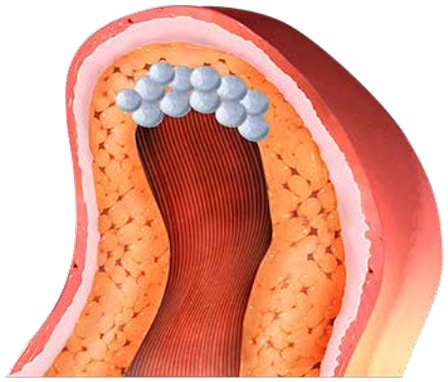 Lippenrot, Submukosa	 Tiefe Dermis oder oberflächliche Subkutis	 Tiefe Dermis oder oberflächliche Subkutis
Spritzenvolumen	1,0 ml	1,0 ml	1,0 ml
Empfohlene **Nadel**	30 G ½″ (UTWN)	27 G ½″ (UTWN)	29 G ½″ (TWN)
Empfohlene **Mikrokanüle**	Steriglide (TSK) 27 G or 25 G	Steriglide (TSK) 27 G	pix'L 23 G oder 25 G pix'L+ 25 G
Wirkdauer	Bis zu 6 Monate[13+]	Bis zu 12 Monate[1+]	Bis zu 12 Monate[12+]

UTWN = Ultra Thin Wall Needle,
TWN = Thin Wall Needle,
+ mit einer Behandlung

Referenzen

1. Gemäß bei Galderma verfügbarer Daten.
2. FDA-Zulassung – Restylane vom 12. Dez. 2003, unter: http://www.fda.gov/MedicalDevices/ProductsandMedicalProcedures/DeviceApprovalsandClearances/Recently-ApprovedDevices/ucm082242.htm [Stand: 07.04.2016].
3. Gemäß bei Galderma verfügbarer Daten: CE Zertifizierung in 1996, Pressemitteilung 23.10.1996.
4. Rzany B et al. J Eur Acad Dermatol Venereol. 2010; 24(Suppl 1):1-14.
5. Gemäß bei Galderma verfügbarer Daten: IPSEN First market authorization in Dec 1990. Dysport first launched in Jan 1991 in the UK.
6. Gemäß bei Galderma verfügbarer Daten: Interpolierte Anzahl an Behandlungen, basierend auf der Anzahl verkaufter Spritzen.
7. Gemäß bei Galderma verfügbarer Daten: Anzahl der Restylane Publikationen.
8. Gemäß bei Galderma verfügbarer Daten: Anzahl der Azzalure/Dysport Publikationen.
9. André P. J Eur Acad Dermatol Venereol. 2004 Jul;18(4):422-5.
10. Segura S et al. J Drugs Dermatol. 2012; 11(1)(suppl): s5–s8.
11. Narins R et al Dermatol Surg. 2008;34:S2-S8.
12. Gemäß bei Galderma verfügbarer Daten. ID MA-1400-005.
13. Cartier H et al J Drugs Dermatol. 2012;11(Suppl 1):s17-s26.
14. Talarico S et al Dermatol Surg. 2015;41:1361-1369.
15. Rzany B et al Dermatol Surg. 2012;38:1153-1161.
16. Gemäß bei Galderma verfügbarer Daten. AMWC Monaco Poster, 2015.
17. Edsman et al. Dermatol Surg. 2012 Jul;38(7 Pt 2):1170-9.
18. Gemäß bei Galderma verfügbarer Daten: Marktforschung ACT II, 2015
19. Gemäß bei Galderma verfügbarer Daten: Ergebnisse rheologischer Untersuchungen mittels validierter Verfahren

Restylane®