

**Kleingartenverein**



**"Rennbahn" e.V.**

An der Rennbahn; 45478 Mülheim an der Ruhr

[www.kgv-rennbahn.de](http://www.kgv-rennbahn.de)

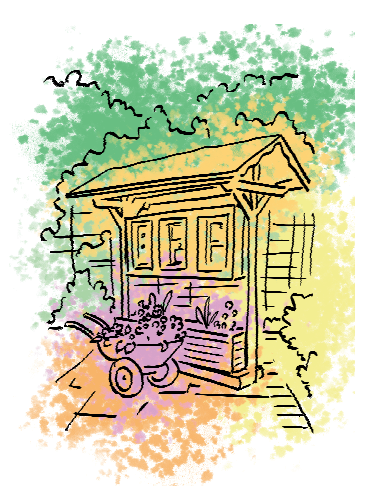

## Gartenpost Mai 2024

### **Frühschoppen am 5. Mai:**

Am Sonntag, den 5. Mai findet turnusmäßig unser nächster Frühschoppen statt. Ab 11 Uhr erwarte unsere Gfrdin. Nicole Tonak viele Vereinsmitglieder, Verwandte und Freunde zu einem gemütlichen Beisammensein. Durch immer anwesende Vorstandsmitglieder können kleine Probleme angesprochen werden.

### **Rückblick auf die Jahreshauptversammlung:**

Am Sonntag, den 7. April fand unsere diesjährige Jahreshauptversammlung in unserem Vereinsheim statt.

58 Mitglieder und 10 Gäste waren der Einladung des Vorstandes gefolgt. Im Fokus standen dieses Jahr die Wahlen sämtlicher Gremien des Vereins.

### **Zusammensetzung des gewählten, geschäftsführenden Vorstandes:**

**1. Vorsitzender:** Stefan Tonak, Garten 018  
**Stellv. Vorsitzender:** Peter Krein, Garten 078  
**Kassiererin:** Jutta Kley, Garten 081  
**Schriftführer:** Udo Simon, Garten 053  
**Fachberater:** Hermann Knuppertz, Garten 003

Weiter wurden die Beisitzer in den erweiterten Vorstand gewählt. Ab sofort gehören die Gfrdin. Nicole Tonak sowie die Gfrd. Artur Jonik (Garten 057), Norbert Pelster (Garten 041), Peter Reibert (Garten 080) und Jonas Rebelsky (Garten 090) den erweiterten Vorstand an.

Als Vorsitzender des Schlichtungsausschusses wurde Gfrd. Ulrich Bettenhausen (Garten 004), von den Anwesenden bestätigt. Als Beisitzer im Schlichtungsausschuss wurden die Gfrdin. Schilling (Garten 045) und Gfrd. Eckholt (Garten 066) gewählt.

Die Kassen 2024 prüfen die gewählten Kassenprüfer Gfrdin. Kursunlu und Gfrd. Friedel.

Der Antrag eines Mitglieds wurde vom Antragsteller zurückgezogen und auf unserer Mitgliederversammlung im November vertagt. Geehrt für ihre 50-jährige Mitgliedschaft wurden die Gartenfreunde Sedlak und Beckers.

Bauanträge an den Kreisverband werden aktuell mit 25 € berechnet. Für einen Infrastrukturfond wird an den Kreisverband 5 €/ Pächter/ Jahr überwiesen, bis dieser eine Größe von 15.000 € hat. Bei der Mitgliederzahl in Mülheim ca. 3 Jahre. Natürlich ist dieser Betrag Zweckgebunden. Diese Maßnahme wird von den Vorständen der Mülheimer Kleingärtner mitgetragen. Weiter informierte unsere Kassiererin, dass sich der Frischwasserpreis von 1,43 € auf 1,46 € erhöht hat. Der Systempreis für Frischwasser wird ebenfalls von 14,81 € auf 16,02 € angehoben. Um 12:30 Uhr bedankte sich unser Vorsitzender bei den Anwesenden für das Erscheinen und schloss die Versammlung.

### **Vorstandssprechzeit am 21.05.2024:**

Der Vorstand bietet allen Mitgliedern wieder eine Vorstandssprechzeit am 21. Mai von 17:30 Uhr bis 18:00 Uhr im Gemeinschaftshaus an. Hier bietet sich die Möglichkeit an, eventuelle Probleme oder Meinungen bei Vorstand vorzutragen. Vereinsmitglieder ohne Angabe der E-Mailadresse haben die Möglichkeit, die neue Garten- und Bauordnung abzuholen.

### **Mittagsruhe ab Mai:**

Laut Mitgliederbeschluss vom 2. November 2003 ist in der Zeit vom 1. Mai bis zum 30. September die Mittagsruhe von 13:00 Uhr bis 15:00 Uhr einzuhalten. Bitte verhalten Sie sich entsprechend und vermeiden Sie Lärm.

*Ihr Vorstand*

**Kleingartenverein**



**"Rennbahn" e.V.**

An der Rennbahn; 45478 Mülheim an der Ruhr

[www.kgv-rennbahn.de](http://www.kgv-rennbahn.de)



### **Verbrauchsstände öfter kontrollieren:**

Der Vorstand bittet alle Pächter, ihre Verbrauchsstände für Frischwasser und Strom des Öfteren zu kontrollieren. Undichtigkeiten und Störungen können so frühzeitig erkannt werden. In der Vergangenheit sind Pächter bei der Pachtrechnung bezüglich der hohen Frisch- und Abwasserkosten und der daraus resultierenden Vorauszahlungen aus allen Wolken gefallen. Mit den Worten: „Das kann nicht sein“ wurden Pachtrechnungen nicht vollständig bezahlt. Man kann nur die Verbrauchsstände ablesen und entsprechend in Rechnung stellen. Der Satz „Das kann nicht sein“ kommt dann zu spät. Der Pächter ist in der Pflicht, einen Widerspruch zu beweisen.

### **Frischwassernetz bis zum Ventil:**

Unter Punkt 3 unserer Wasser- und Stromordnung, verabschiedet auf der Jahreshauptversammlung 2016, beginnt das vereinseigene Frischwassernetz beim Hauptzähler des Wasserwerkes und endet am Ventil vor der ersten Wasseruhr im Uhrenschaft der einzelnen Gärten. Alles was hinter diesem Ventil installiert ist, liegt in der Verantwortung des Pächters. Undichtigkeiten, die Einfluss auf die Pachtrechnung haben, sind sofort dem Vorstand zu melden, um diese zu überprüfen. Bitte nicht erst bei der Pachtrechnung.

### **Stromablesen im Juni:**

Wie jedes Jahr im Juni wird in der Zeit vom 1. bis 15. der Stromverbrauch der einzelnen Lauben festgestellt. Dazu muss man in die Lauben gelangen. In der Vergangenheit ist es vorgekommen, dass die Ableser mehrmals, aber ohne Erfolg versucht haben, den entsprechenden Pächter zu erreichen. Sollten Pächter in diesen Zeitraum verreist sein oder aus einem anderen Grund nicht vor Ort sein können, wird gebeten, eine Ersatzperson zum Aufschließen der Laube zu benennen.

### **Fahrräder auf den Gemeinschaftswegen:**

Auf unserer Jahreshauptversammlung wurde bemängelt, dass Kinderfahrräder auf unseren Gemeinschaftswegen einfach abgelegt worden sind. Gerade für ältere Benutzer unserer Gemeinschaftswege stellt dieses ein erhöhtes Unfallrisiko da. Bitte sprechen sie mit ihren Kindern über das Ablegen bzw. Abstellen von Fahrrädern auf unseren Gemeinschaftswegen bezüglich der Unfallgefahr.

### **Pflanzenzeit**

Bei der jetzt wiederbeginnenden Pflanzenzeit der Obst und Ziergehölze sollte man auf die Sortenauswahl und den Pflanzabstand zum Nachbarn bzw. Gartenrand achten.

#### **Pflanzabstand zum Nachbarn bzw. Gartenrand:**

**Obstbäume** mind. 1,5m

**Ziergehölze** mind. 0,8m

Bitte achten Sie auf die Abstandsmaße. Sie ersparen bei Nichtachtung sich und dem Vorstand viel Arbeit.

### **Springgras**

Je nach Witterung erwacht auch das Springgras und kann sich, wenn nichts dagegen getan wird, enorm ausbreiten. Also, schnellstmöglich **raus damit**, denn man tut sich und dem Nachbarn kein Gefallen damit.

**Besonderer Tipp:** Bitte nicht über den Kompost entsorgen.

### **Pflege der Gemeinschaftswege:**

Der Vorstand weist alle Gartenfreunde darauf hin, dass die Gemeinschaftswege vor dem eigenen Garten von den Pächtern bis zur Weg Mitte gepflegt und in Ordnung gehalten werden müssen. Gräser und Unkräuter haben auf den Wegen nichts zu suchen und sind sofort zu entfernen. Es gibt einen Mitgliederbeschluss, dass der Vorstand ein säubern der Wege durch dritte veranlassen kann. Die anfallenden Kosten werden dann den anliegenden Pächtern entsprechend in Rechnung gestellt.

*Ihr Vorstand*