Grimmeschule Arnsberg

Beratung und Schulsozialarbeit

Beratung und Schulsozialarbeit

Die Anforderungen an unsere Schüler und Schülerinnen werden immer größer.

BERATUNG wird an der Grimmeschule deshalb großgeschrieben.

Wir bieten euch Unterstützung rund um die folgenden Themen:

- Konflikte in der Schule
- Lernschwierigkeiten
- Schul- oder Prüfungsangst
- Übergang Schule – Beruf
- außerschulische Konflikte

Wir möchten euch als neutrale Berater die Möglichkeit bieten, die bestehenden Schwierigkeiten genauer zu betrachten und Lösungswege zu suchen. Wir sind auch für euch da, wenn ihr das Bedürfnis habt, in vertraulicher Umgebung über persönliche Angelegenheiten zu sprechen. Die Beratung an der Grimmeschule ist grundsätzlich freiwillig, vertraulich, für alle Schülerinnen und Schüler, für eure Erziehungsberechtigten, für alle Lehrerinnen

➡ Flyer: Beratung an der Grimmeschule

Schule gemeinsamen Lernens

Vielfalt

Als Schule gemeinsamen Lernens wollen wir allen Schülerinnen und Schülern die Möglichkeit geben, ihre Stärken und Interessen zu entwickeln. Wir fördern unsere Kinder und Jugendlichen beim Erwerb der Sprache Deutsch, im Bereich Lernen und individueller Entwicklung.

Schwerpunkte liegen in den Naturwissenschaften, im Bereich Arbeitslehre mit Hauswirtschaft, Technik und Informatik ebenso wie bei den musischen Fächern wie Kunst, Musik und Textilgestaltung. Alle Bereiche werden verknüpft mit der Möglichkeit, sich persönlich positiv weiterzuentwickeln.

Schulfeste, Schulfahrten und Sportevents sowie vielfältige Möglichkeiten des sozialen Engagements runden unser Angebot ab.

Herzlich Willkommen!

Die Grimmeschule im Herzen von Neheim ist eine Hauptschule mit knapp 300 Schülerinnen Und Schülern. Wir vergeben alle Abschlüsse, die man in der Sekundarstufe I erreichen kann: Vom Hauptschulabschluss bis zum **Mittleren Schulabschluss** mit Qualifikation. Als verlässliche Halbtagesschule bieten wir eine Übermittagsbetreuung mit Verpflegung an.

Neben der Vergabe von Abschlüssen legen wir besonderen Wert auf die Vorbereitung auf das Berufsleben. Praktische Berufsorientierung beginnt bei uns im fünften Schuljahr und Schüler und Schüler*innen werden intensiv bis zu ihrem Abschluss begleitet.

Auf den folgenden Seiten stellen wir uns näher vor!

Begleiten Sie uns!

Förderverein

der Grimmeschule Arnsberg

Berufsvorbereitung

BerufsVorbereitung

Wir unterstützen und wir fördern unsere Schüler und Schülerinnen

- bei der Erstellung von Bewerbungsunterlagen
- bei der Suche nach geeigneten Praktikumsplätzen
- bei der Orientierung im Betrieb, indem wir sie vor Ort besuchen und betreuen
- bei der Suche nach Ausbildungsplätzen
- bei der Anmeldung an den Berufsschulen
- bei der Erstellung von Praktikumsmappen
- bei der Entwicklung ihrer Sozialkompetenzen, ihrer Teamfähigkeit und Zuverlässigkeit
- mit individueller Beratung durch Berufspaten und Berufsberater, aber auch Lehrerinnen und Lehrer und Schulsozialarbeiter
- indem wir mit Unterstützung lokaler Betriebe Situationen wie z.B. Vorstellungsgespräche üben und simulieren und vieles mehr….

➡ Flyer: Berufsorientierung

Schulpratron Friedrich Wilhelm Grimme

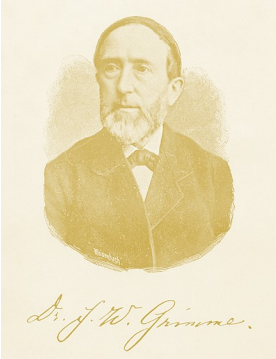

Friedrich Wilhelm Grimme ist in Assinghausen hier im Sauerland groß geworden. Nach schulischer Ausbildung und Qualifizierung wechselte er ins Lehramt, verließ seine sauerländische Heimat und war u.a. in Arnsberg, Paderborn, Eichsfeld und in Münster tätig. Als erfolgreicher Dichter und Lehrer setzte er sich mit den Lebensbedingungen seiner Mitmenschen auseinander. In Anlehnung an sein Lebenswerk fördert unsere Schule die Kinder und Jugendlichen in ihren individuellen Fähigkeiten und Begabungen. Als katholische Bekenntnisschule legen wir großen Wert auf Erziehung und Wertevermittlung.
Wir unterrichten und erziehen die Kinder und Jugendlichen auf der Grundlage christlicher Wertevorstellungen. Die Grimmeschule ist auch für den Zugang von Kindern ohne christliche Sozialisation geöffnet. Unsere schulische Erziehung soll die Schülerinnen und Schüler befähigen, die christliche Verantwortung für Gerechtigkeit, Frieden und Bewahrung der Schöpfung zu entdecken und so weit wie möglich in die persönliche Lebensorientierung einzubinden.

Kontakt

So erreichen Sie uns:

Schw.-Aicharda-Straße 14

59755 Arnsberg

02932 700 160

leitung.grimmeschule@gmx.de

Beitragserklärung Förderverein

Unterstützen Sie den Verein und damit unsere Kinder durch die Mitgliedschaft und/oder Spende und bringen Sie sich mit Ihren Ideen aktiv in die Arbeit für die Berufswahl ihrer Kinder ein.

☑ **Ja, ich unterstütze die Grimmeschule**

○ Ich möchte zahlendes Mitglied werden mit einem Jahresbeitrag von mindestens 5 € oder in Höhe von _____ €.

○ Ich möchte die Arbeit des Fördervereins mit einer einmaligen Spende in Höhe von _____€ unterstützen.

○ Ich möchte am SEPA Lastschriftverfahren teilnehmen und bin mit der Aufnahme meiner Daten nach der EU-Datenschutzgrundverordnung einverstanden.

Einzugsermächtigung

Name, Vorname

Straße

PLZ und Ort

EMail (freiwillig)

IBAN

Datum, Ort / Unterschrift des Kontoinhabers

➡ Flyer: Förderverein