

Projekt:  
Bestandserfassung EFH

Gemeinde:  
Gemarkung:  
Flur:  
Flurstück:  
Fläche: ... m<sup>2</sup>  
Adresse: Claus-Jesup-Straße 27  
23966 Wismar

Bauherren / -gemeinschaft:  
Dipl.-Ing. Uwe Lau  
Innenarchitekt AKNW  
Heimfriedweg 20  
51061 Köln

Planer:  
genau MESSZEICHNEN  
Olaf Jantzen Fon: +49.171.7702222  
c/o Bräuer Architekten  
Kröpelinerstr. 15 Fon: +49.381.49270-0  
18055 Rostock Fax: +49.381.4927070

Darstellung:  
EG

Planungsphase:  
Bestandserfassung

Index / Datum / Änderung:

A		

Maßstab:	Datum:
1:100	16.03.2015

Blatt:	Bearbeiter:
01	Zimmerermeister Olaf Jantzen

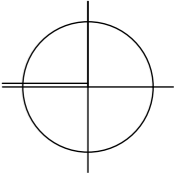
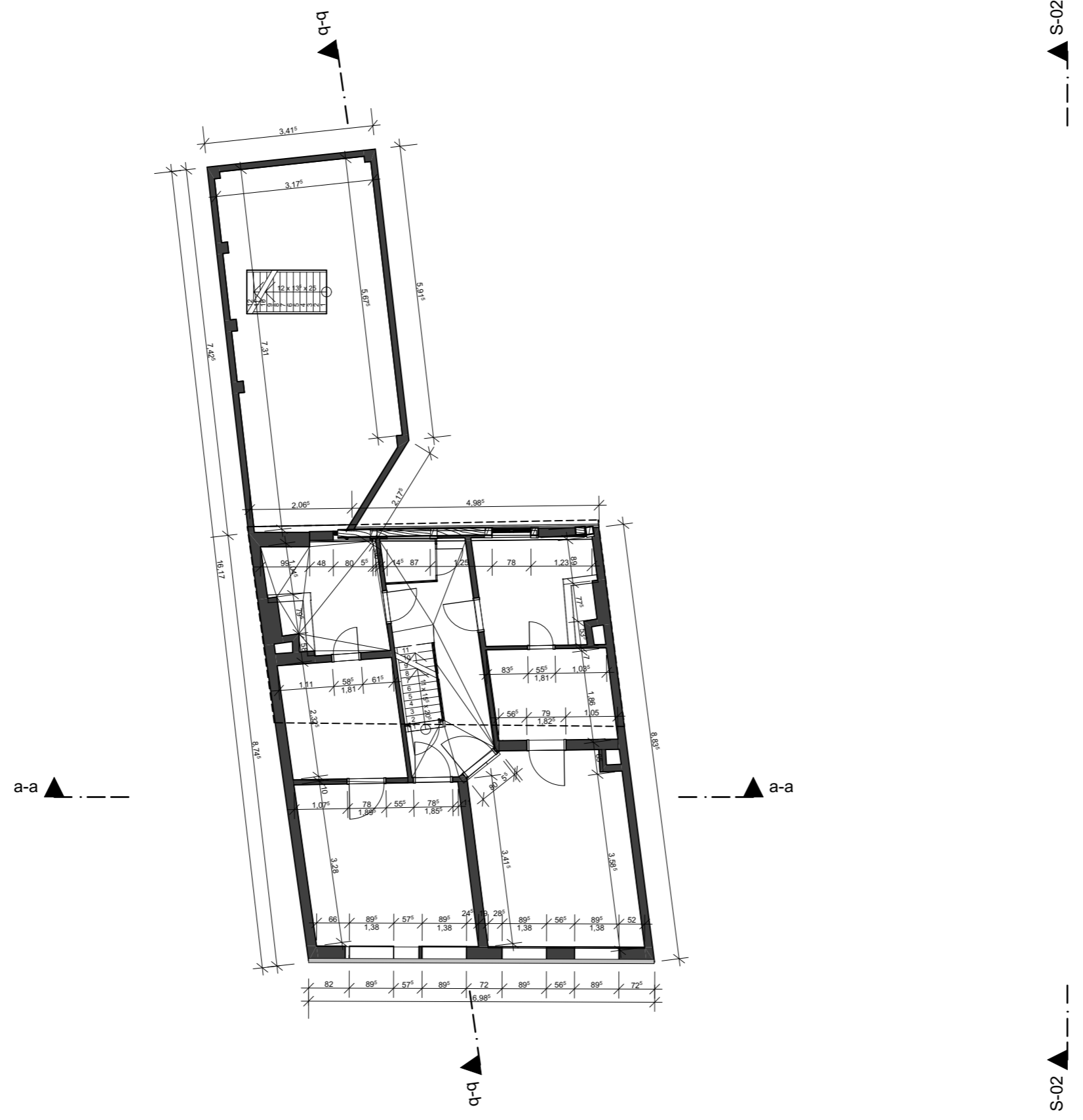

Projekt:  
**Bestandserfassung EFH**

Gemeinde:  
 Gemarkung:

Flur:  
 Flurstück:

Fläche: ... m<sup>2</sup>

Adresse: Claus-Jesup-Straße 27  
 23966 Wismar

Bauherren / -gemeinschaft:  
**Dipl.-Ing. Uwe Lau**  
**Innenarchitekt AKNW**  
**Heimfriedweg 20**  
**51061 Köln**

Planer:  
 genau MESSZEICHNEN  
 Olaf Jantzen Fon: +49.171.7702222

c/o Bräuer Architekten  
 Kröpelinstr. 15 Fon: +49.381.49270-0  
 18055 Rostock Fax: +49.381.4927070

Darstellung:  
**OG**

Planungsphase:  
**Bestandserfassung**  
 Index / Datum / Änderung:

A	Datum	Änderung

Maßstab: **1:100** Datum: **16.03.2015**

Blatt: **02** Bearbeiter: **Zimmerermeister  
 Olaf Jantzen**

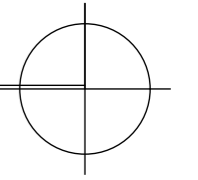
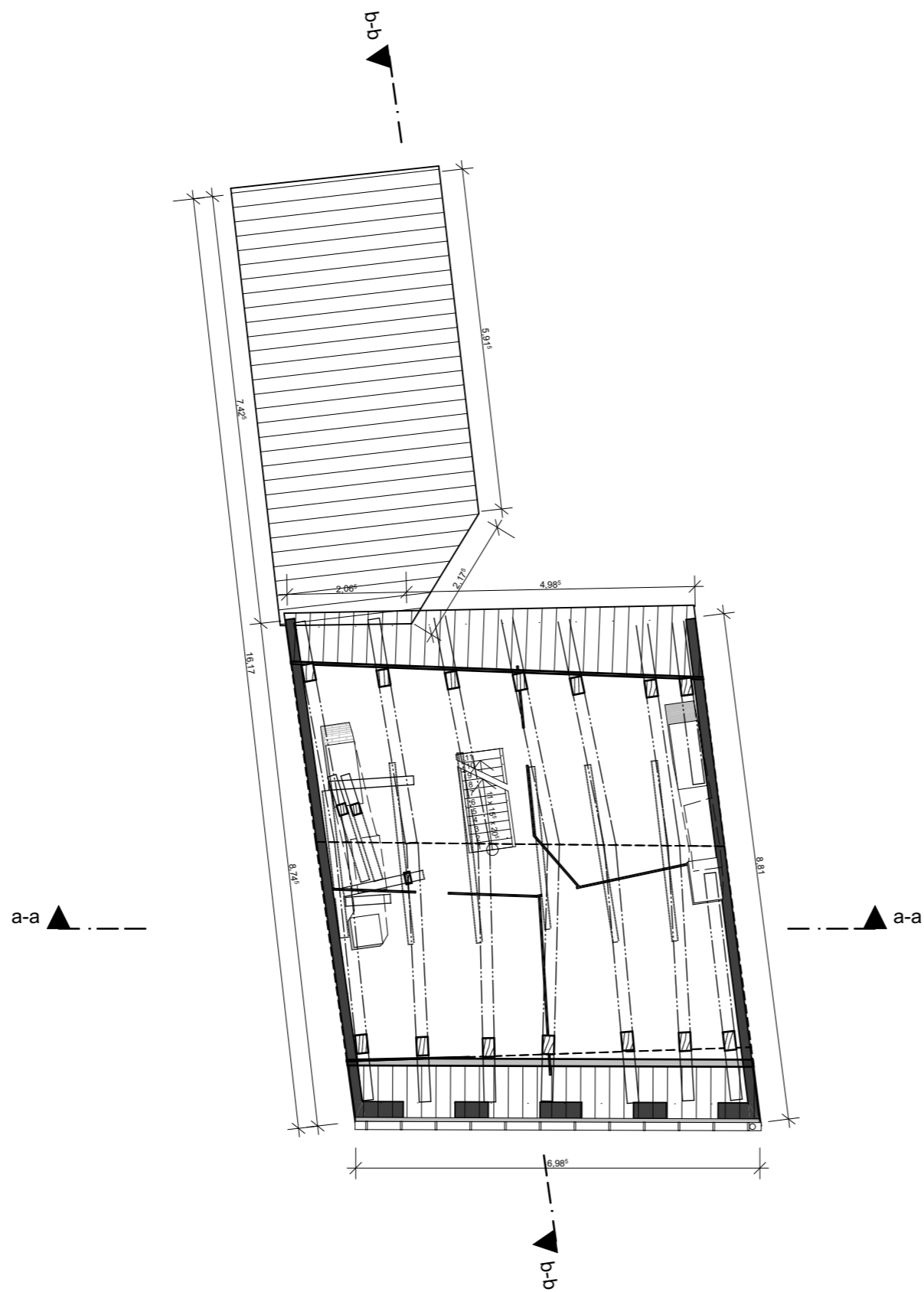

**Projekt:**  
Bestandserfassung EFH

Gemeinde:  
Gemarkung:

Flur:  
Flurstück:

Fläche: ... m<sup>2</sup>

Adresse: Claus-Jesup-Straße 27  
23966 Wismar

**Bauherren / -gemeinschaft:**  
Dipl.-Ing. Uwe Lau  
Innenarchitekt AKNW  
Heimfriedweg 20  
51061 Köln

**Planer:**  
genau MESSZEICHNEN  
Olaf Jantzen Fon: +49.171.7702222

c/o Bräuer Architekten  
Kröpelinerstr. 15 Fon: +49.381.49270-0  
18055 Rostock Fax: +49.381.4927070

**Darstellung:**  
DG

**Planungsphase:**  
Bestandserfassung  
Index / Datum / Änderung:

Index	Datum	Änderung
A		

**Maßstab:** 1:100

**Datum:** 16.03.2015

**Blatt:** 03

**Bearbeiter:** Zimmerermeister  
Olaf Jantzen



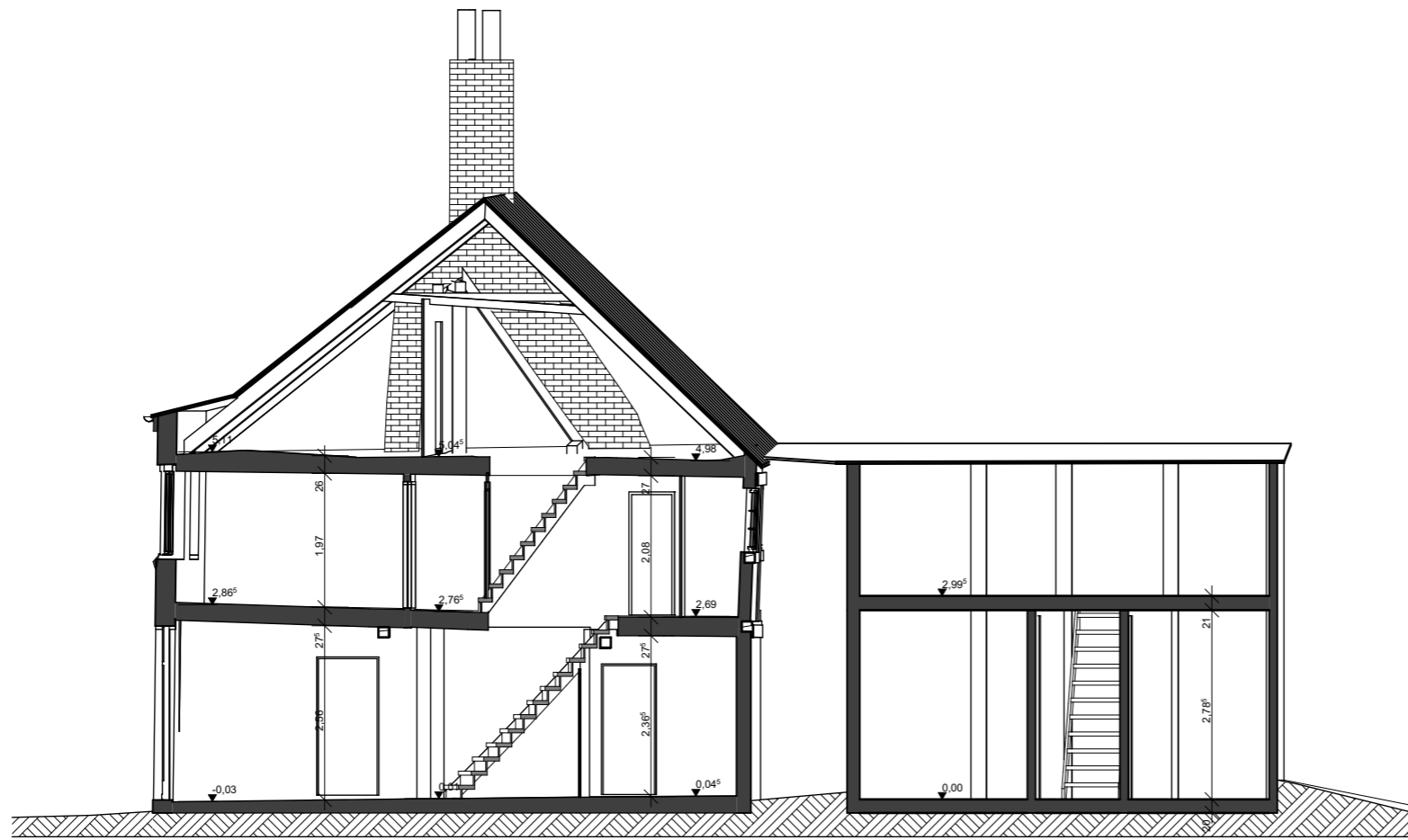

Projekt:  
**Bestandserfassung EFH**

Gemeinde:  
Gemarkung:  
Flur:  
Flurstück:  
Fläche: ... m<sup>2</sup>  
Adresse: Claus-Jesup-Straße 27  
23966 Wismar

Bauherren / -gemeinschaft:  
**Dipl.-Ing. Uwe Lau**  
Innenarchitekt AKNW  
Heimfriedweg 20  
51061 Köln

Planer:  
genau MESSZEICHNEN  
Olaf Jantzen Fon: +49.171.770222  
c/o Bräuer Architekten  
Kröpelinstr. 15 Fon: +49.381.49270-0  
18055 Rostock Fax: +49.381.4927070

Darstellung:  
**Schnitt B-B**

Planungsphase:  
**Bestandserfassung**

Index / Datum / Änderung:

Index	Datum	Änderung
A		

Maßstab:  
**1:100**

Datum:  
**16.03.2015**

Blatt:  
**05**

Bearbeiter:  
**Zimmerermeister  
Olaf Jantzen**

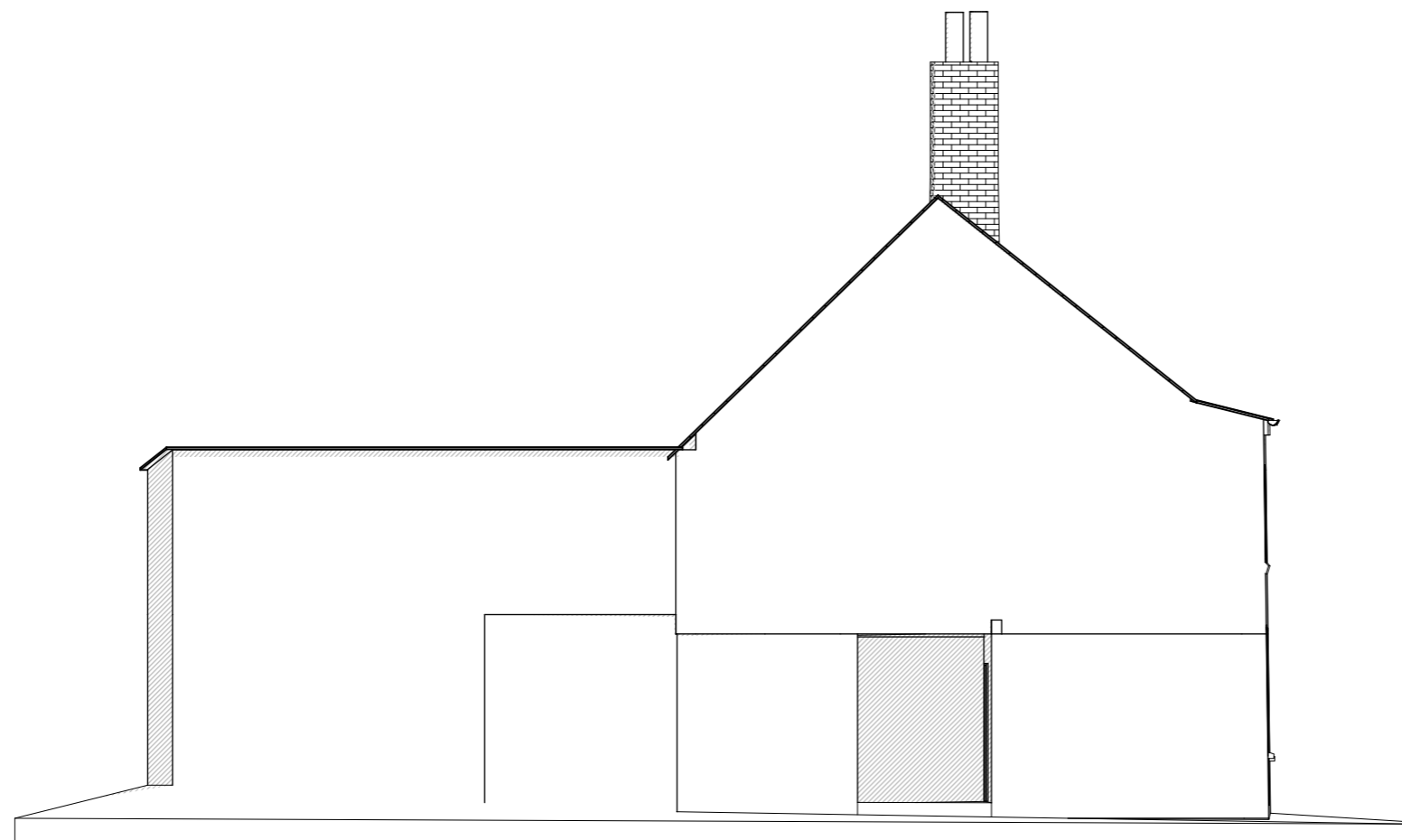

**Projekt:**  
Bestandserfassung EFH

**Gemeinde:**  
Gemarkung:  
**Flur:**  
Flurstück:  
**Fläche:** ... m<sup>2</sup>  
**Adresse:** Claus-Jesup-Straße 27  
23966 Wismar

**Bauherren / -gemeinschaft:**  
Dipl.-Ing. Uwe Lau  
Innenarchitekt AKNW  
Heimfriedweg 20  
51061 Köln

**Planer:**  
genau MESSZEICHNEN  
Olaf Jantzen Fon: +49.171.770222  
  
c/o Bräuer Architekten  
Kröpelinerstr. 15 Fon: +49.381.49270-0  
18055 Rostock Fax: +49.381.4927070

**Darstellung:**  
Ansicht Nord

**Planungsphase:**  
Bestandserfassung

Index / Datum / Änderung:

A		

<b>Maßstab:</b> 1:100	<b>Datum:</b> 16.03.2015
--------------------------	-----------------------------

<b>Blatt:</b> 06	<b>Bearbeiter:</b> Zimmerermeister Olaf Jantzen
---------------------	---

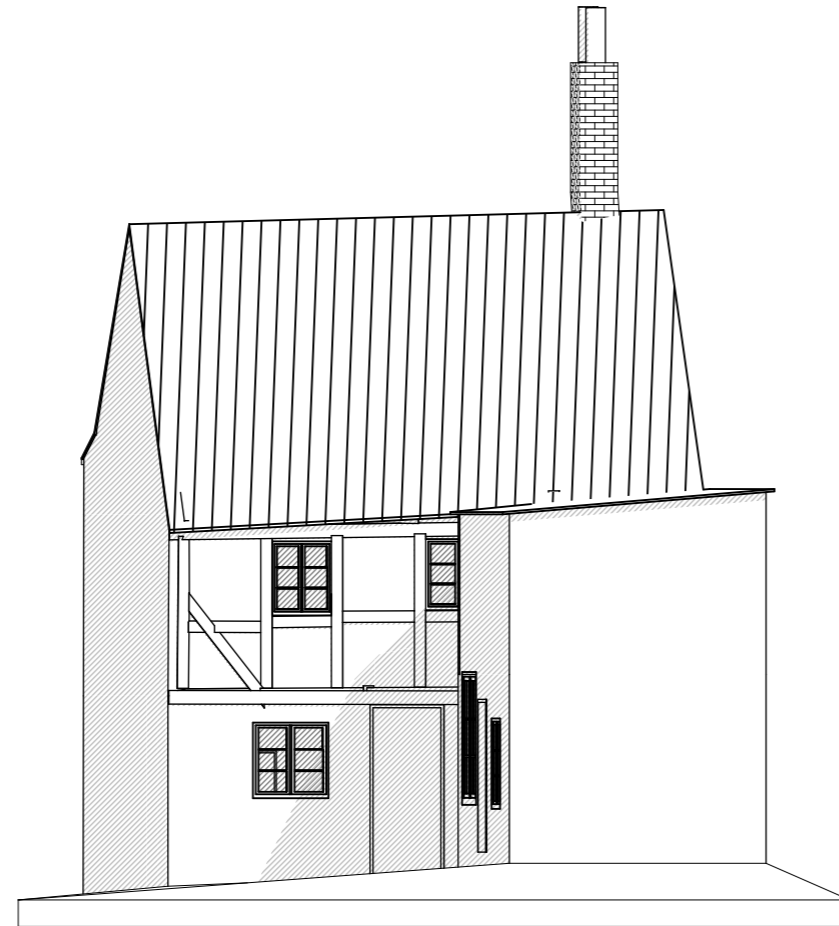

**Projekt:**  
Bestandserfassung EFH

Gemeinde:  
Gemarkung:

Flur:  
Flurstück:

Fläche: ... m<sup>2</sup>

Adresse: Claus-Jesup-Straße 27  
23966 Wismar

**Bauherren / -gemeinschaft:**  
Dipl.-Ing. Uwe Lau  
Innenarchitekt AKNW  
Heimfriedweg 20  
51061 Köln

**Planer:**  
genau MESSZEICHNEN  
Olaf Jantzen Fon: +49.171.770222

c/o Bräuer Architekten  
Kröpelinstr. 15 Fon: +49.381.49270-0  
18055 Rostock Fax: +49.381.4927070

**Darstellung:**  
Ansicht Ost

**Planungsphase:**  
Bestandserfassung

Index / Datum / Änderung:

A		

<b>Maßstab:</b> 1:100	<b>Datum:</b> 16.03.2015
--------------------------	-----------------------------

<b>Blatt:</b> 07	<b>Bearbeiter:</b> Zimmerermeister Olaf Jantzen
---------------------	---

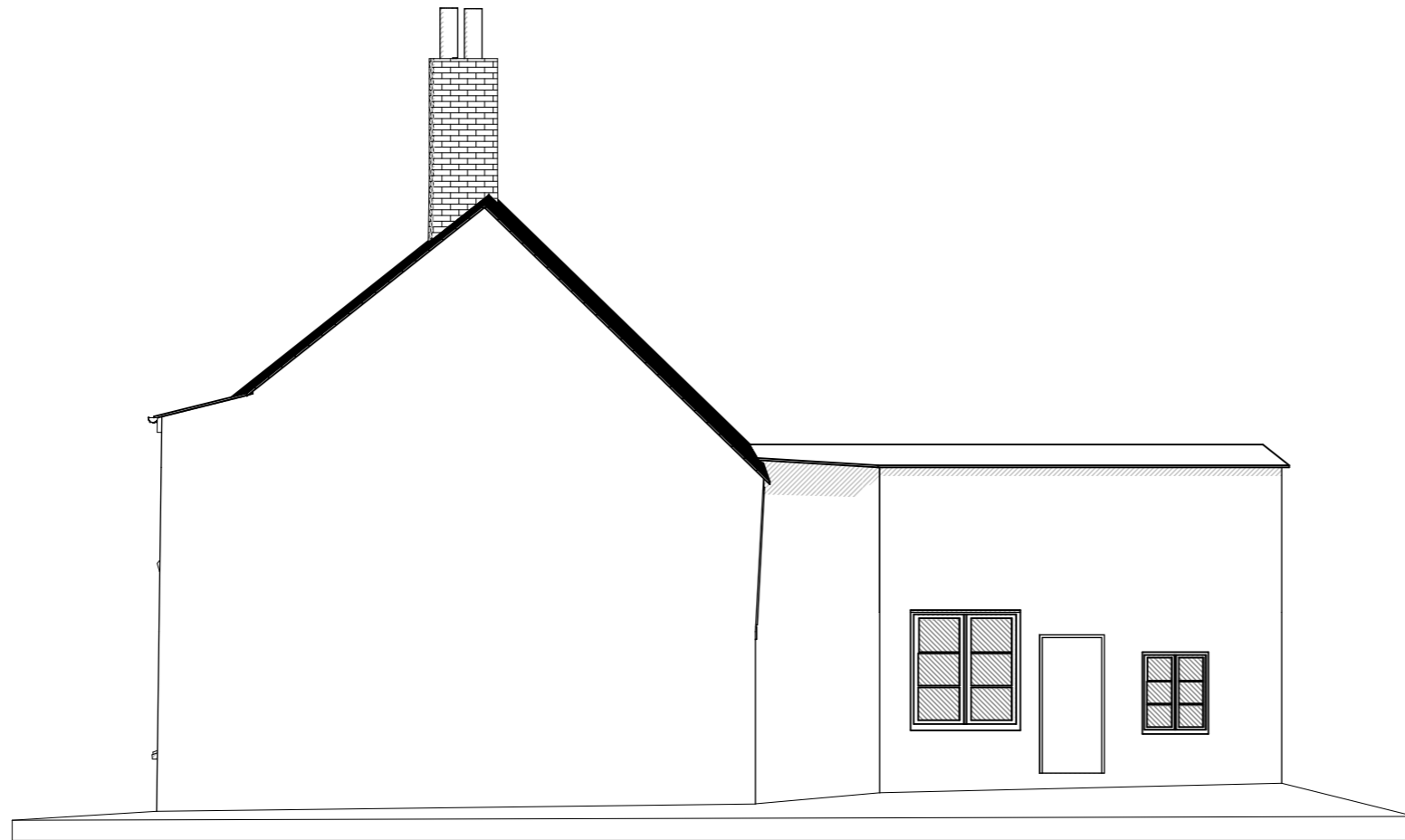

**Projekt:**  
**Bestandserfassung EFH**

Gemeinde:  
Gemarkung:

Flur:  
Flurstück:

Fläche: ... m<sup>2</sup>

Adresse: Claus-Jesup-Straße 27  
23966 Wismar

**Bauherren / -gemeinschaft:**  
**Dipl.-Ing. Uwe Lau**  
**Innenarchitekt AKNW**  
**Heimfriedweg 20**  
**51061 Köln**

**Planer:**  
genau MESSZEICHNEN  
Olaf Jantzen Fon: +49.171.770222

c/o Bräuer Architekten  
Kröpelinerstr. 15 Fon: +49.381.49270-0  
18055 Rostock Fax: +49.381.4927070

**Darstellung:**  
**Ansicht Süd**

**Planungsphase:**  
**Bestandserfassung**

Index / Datum / Änderung:

A		

<b>Maßstab:</b> 1:100	<b>Datum:</b> 16.03.2015
--------------------------	-----------------------------

<b>Blatt:</b> 08	<b>Bearbeiter:</b> Zimmerermeister Olaf Jantzen
---------------------	---



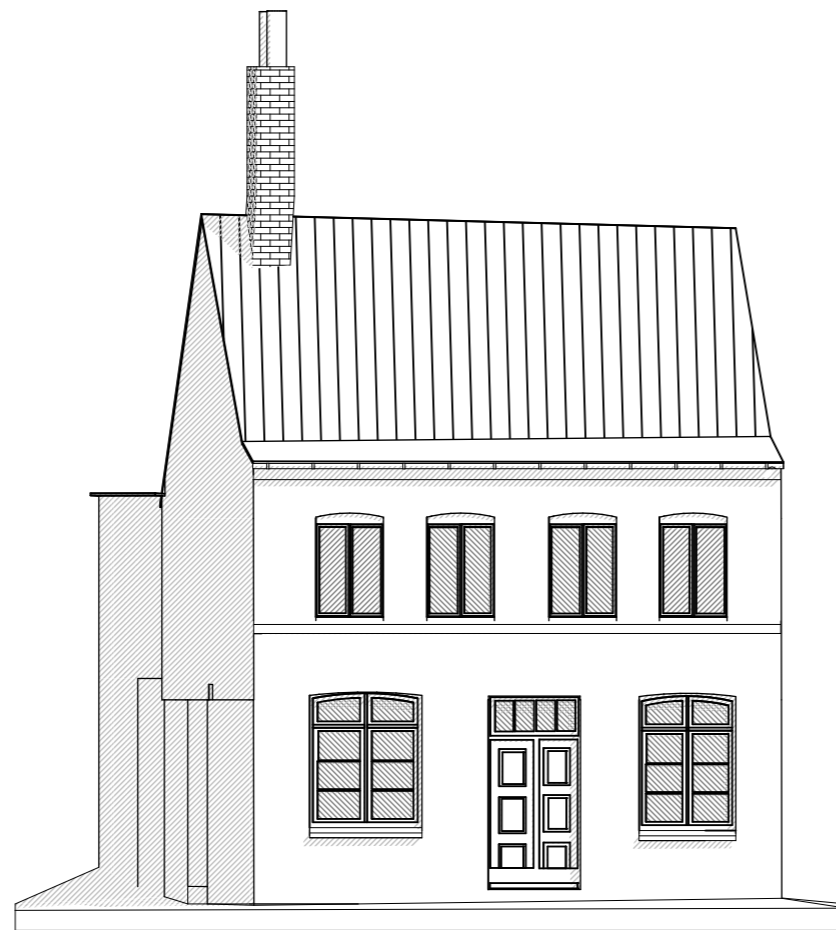

**Projekt:**  
Bestandserfassung EFH

**Gemeinde:**  
Gemarkung:

**Flur:**  
Flurstück:

**Fläche:** ... m<sup>2</sup>

**Adresse:** Claus-Jesup-Straße 27  
23966 Wismar

**Bauherren / -gemeinschaft:**  
Dipl.-Ing. Uwe Lau  
Innenarchitekt AKNW  
Heimfriedweg 20  
51061 Köln

**Planer:**  
genau MESSZEICHNEN  
Olaf Jantzen Fon: +49.171.770222

c/o Bräuer Architekten  
Kröpelinstr. 15 Fon: +49.381.49270-0  
18055 Rostock Fax: +49.381.4927070

**Darstellung:**  
Ansicht West

**Planungsphase:**  
Bestandserfassung  
Index / Datum / Änderung:

Index	Datum	Änderung
A		

<b>Maßstab:</b> 1:100	<b>Datum:</b> 16.03.2015
--------------------------	-----------------------------

<b>Blatt:</b> 09	<b>Bearbeiter:</b> Zimmerermeister Olaf Jantzen
---------------------	---