DCF FORMATION

Votre partenaire sécurité

03.23.07.21.12
contact@dcfformation.fr
ZI Rouvroy Morcourt
101 Chemin du Milieu
02100 Saint Quentin
ZI Le Royeux
14 Rue Gustave Eiffel
02430 Gauchy
https://www.dcf-formations.fr

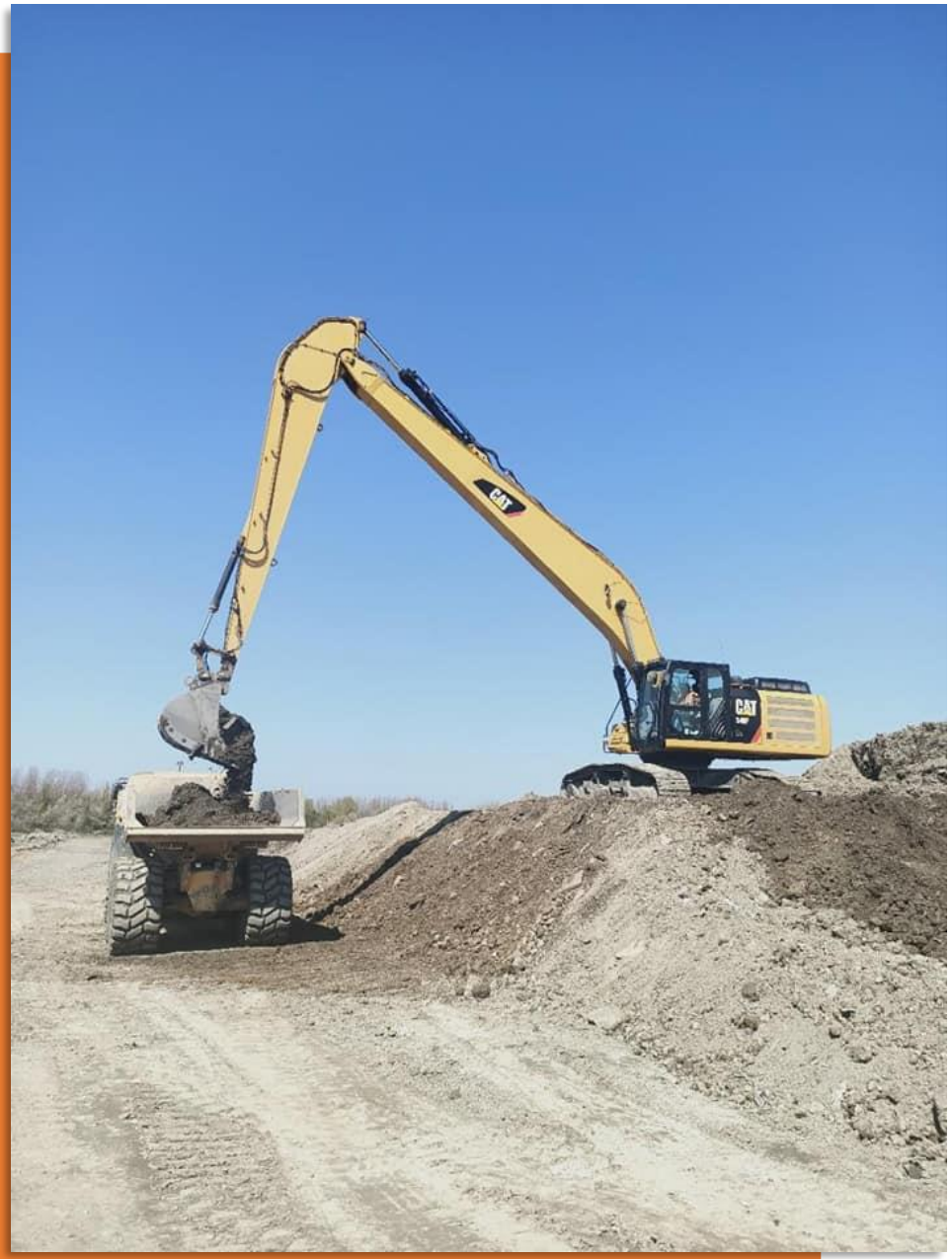

Catalogue de formations

CACES®

AIPR Autorisation d'Intervention à Proximité des Réseaux

TRAVAIL EN HAUTEUR

HABILITATION ELECTRIQUE

SAUVETEUR SECOURISTE DU TRAVAIL

EQUIPIER PREMIERE INTERVENTION

GESTES ET POSTURES

Centre d'apprentissage à la conduite et à l'Enseignement de la sécurité

Qui sommes-nous ?

Acteur de la formation professionnelle, certifié depuis 2004 , DCF Formation est spécialisé dans la formation CACES® et les risques professionnels.

Notre centre est soucieux d'aider les stagiaires à réussir sur le marché du travail pour cette raison, nous adaptons nos programmes afin qu'ils répondent aux besoins des divers groupes de stagiaires et qu'il tienne compte des différents modes d'apprentissage.

Nous nous efforçons de créer un environnement d'apprentissage stimulant et intéressant qui permet aux stagiaires de découvrir une multitude de secteurs : industriel, bâtiment, travaux publics ...

Acteur régionale, nous sommes situés dans la zone industrielle de Rouvroy Morcourt à SAINT QUENTIN 02100, et nous répondons aux besoins des entreprises des Hauts de France mais aussi de la région Parisienne.

Ce livret présente des formations courtes et opérationnelles réalisées par nos formateurs.

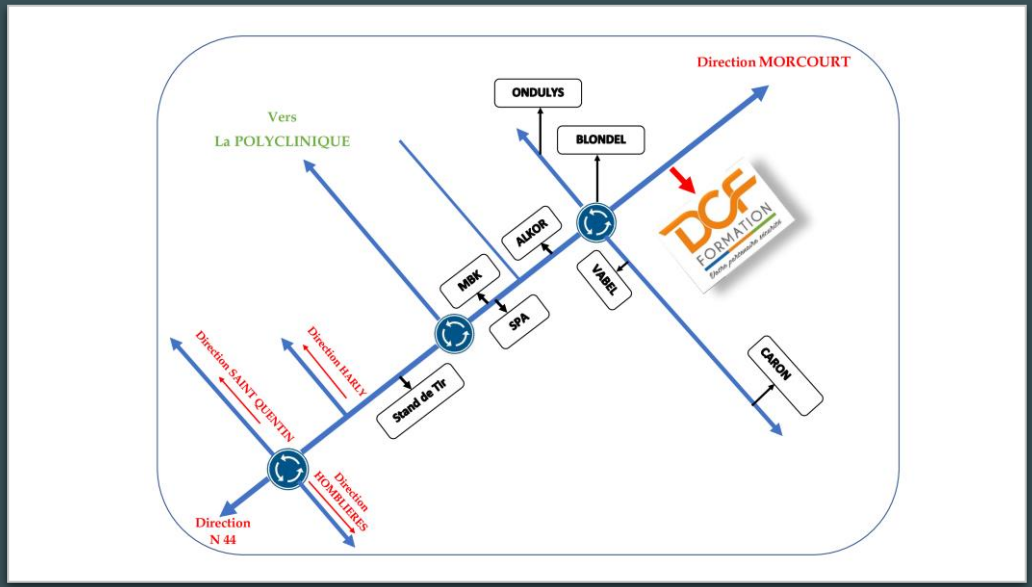

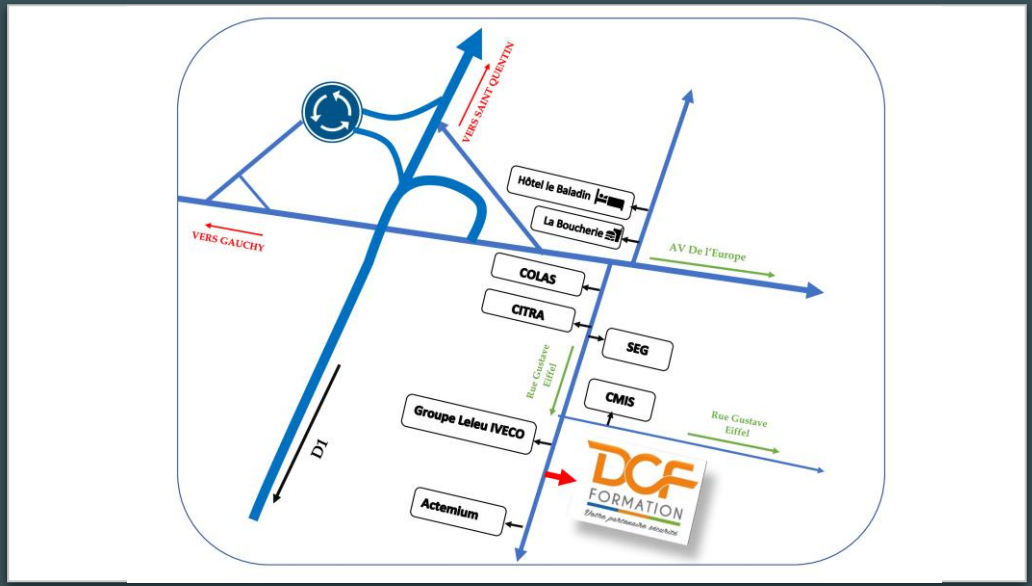

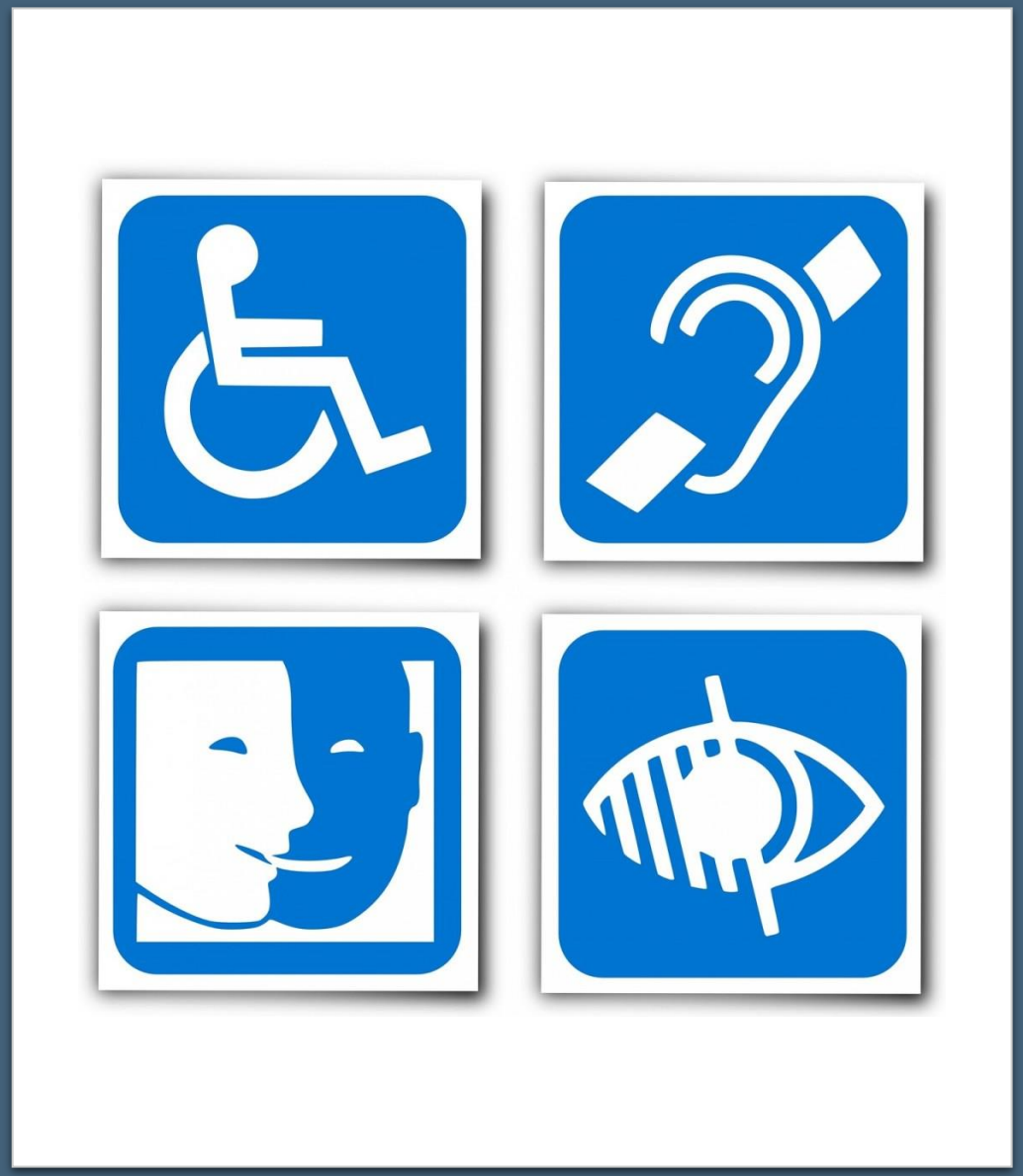

Notre site est accessible aux personnes en situation de handicap. Notre référent handicap est à votre disposition.

Sommaire

Nos formations: P05
CACES® R.482 :.....P07
CACES® R.484 :.....P09
CACES® R.485 :.....P10
CACES® R.486 :.....P11
CACES® R.489 :.....P13
CACES® R.490 :.....P15
Formation Sauveteur Secouriste : P17
Formation Habilitation Electrique :.....P18
Formation Echafaudage :.....P19
Formation Incendie :.....P20
Formation Travail en Hauteur :.....P21
Formation Gestes et Posture :.....P22
AIPR :.....P23
Notre Equipe :.....P24
Affiche formation :.....P25

Nos formations Caces®

Formations et tests CACES®

- Engins de chantier R.482
- Pont roulant et portique R.484
- Chariot de manutention automoteurs gerbeurs à conducteur accompagnant R.485
- Plateformes élévatrices mobiles de personnel R.486
- Chariots de manutention automoteurs à conducteur porté R.489
- Grue de Chargement R.490

Nos formations Professionnelles

- Sauveteur Secouriste du travail
- Habilitation électrique
- Incendie
- Echafaudage
- Travail en hauteur
- Gestes et posture
- AIPR

Nos formations Caces®

CACES® R.482

Engin de chantier

Nous disposons d'un plateau technique adapté à la conduite d'engins de chantier
Nous proposons différentes catégories pour cette recommandation
A/B1/C1/D/E/F/G

CATEGORIE A

Engin compacts

Pelles hydrauliques, à chenilles ou sur pneumatiques, de masse ≤ 6 tonnes,
Chargeuses, à chenilles ou sur pneumatiques, de masse ≤ 6 tonnes,

CATEGORIE B1

Engin d'extraction à déplacement séquentiel

Pelles hydrauliques, à chenilles ou sur pneumatiques, de masse > 6 tonnes, pelles multifonctions.

CATEGORIE C1

Engins à déplacement alternatif

Chargeuses sur pneumatiques de masse > 6 tonnes, chargeuses-pelleteuses de masse > 6 tonnes.

CATEGORIE D

Engins de compactage

Compacteurs, à cylindres, à pneumatiques ou mixtes, de masse > 6 tonnes.
compacteurs à pieds dameurs de masse > 6 tonnes.

CATEGORIE E

Engins de transport

Déplacement et chargement / déchargement sur porte-engins des engins de chantier des catégories A à F, sans activité de production, pour démonstration ou essais.

CATEGORIE F

Chariots de manutention tout-terrain

Chariots de manutention tout-terrain à conducteur porté, à mât, chariots de manutention tout-terrain à conducteur porté, à flèche télescopique.

CATEGORIE G

Conduite des engins hors production

Déplacement et chargement / déchargement sur porte-engins des engins de chantier des catégories A à F, sans activité de production, pour démonstration ou essais.

CACES® R.484

Pont Roulant

Deux catégories répondent à cette recommandation.
-Catégorie 1 (commande au sol avec fil et sans fil)
-Catégorie 2 pont à cabine
DCF Formation vous propose la catégorie1.

Méthodes d’animation actives et interactives qui alternent des apports théoriques, des activités, des échanges autour de cas pratiques et des mises en situation.
Notre pédagogie permet aux apprenants d’expérimenter, de tester et de s’entrainer afin d’acquérir de nouvelles compétences ou de les faire évoluer durablement.

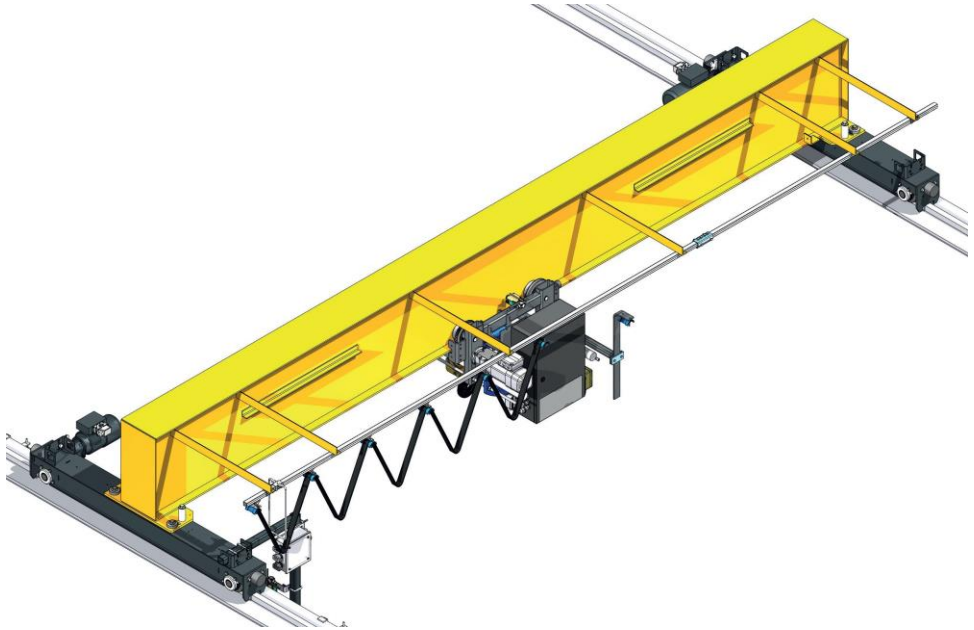

CACES® R.485

Gerbeur

Le CACES® R.485 concerne uniquement les chariots de manutention automoteurs gerbeurs à conducteur accompagnant , à mât fixe muni de bras de fourche, dont les mécanismes de translation et de levage sont motorisés.

Nous proposons deux catégories pour cette recommandation:

1/2

CATEGORIE 1

Gerbeur à contrepoids / Bras de fourche recouvrant / Mât central

Chariots automoteurs à conducteur accompagnant (1.20m<hauteur de levée< 2.50m)

CATEGORIE 2

Double fourche / Mât télescopique double(ou triple) / Double fourche

Chariots automoteurs à conducteur accompagnant (hauteur de levée > 2.50m)

CACES® R.486

Plateforme Elévatrice Mobiles de Personnel

P.E.M.P ou Nacelles.
Nous proposons plusieurs catégories pour cette recommandation:
A/B/C

CATEGORIE A

PEMP du groupe A, de type 1 ou 3

CATEGORIE B

PEMP du groupe B, de type 1 ou 3

C
A
T
E
G
O
R
I
E
C

Conduite hors-production des PEMP des catégories A ou B

CACES® R.489

Chariot élévateur

Pour la formation CACES® R.489 plusieurs chariots élévateurs sont à dispositions chez DCF Formation,
DCF met à disposition des stagiaires le matériel nécessaire pour la formation.
Nous proposons plusieurs catégories: 1A/1B/2A/2B/3/4/5/6/7

CATEGORIE 1

1A/ Chariots transpalettes à conducteur porté et préparateurs de commande sans élévation du poste de conduite hauteur de levée inférieure ou égale à 1.20m.

1B/ Gerbeurs à conducteur porté hauteur de levée supérieure à 1.20m.

CATEGORIE 2

2A/ Chariots à plateau porteur capacité de charge inférieure ou égale à 2 tonnes

2B/ Chariots tracteurs industriels capacité de traction inférieure ou égale à 25 tonnes.

CATEGORIE 3

Chariots élévateurs frontaux en porte-à-faux capacité nominale inférieure ou égale à 6 tonnes.

CATEGORIE 4

Chariots élévateurs frontaux ou en porte-à-faux capacité nominale supérieure à 6 tonnes

CATEGORIE 5

Chariots élévateurs à mât rétractable.

CATEGORIE 6

Conduite élévateurs à poste de conduite élevable hauteur de plancher supérieure à 1.20m.

CATEGORIE 7

Conduite des chariots hors production, maintenance, entretien, livraison et transport.

CACES® R.490

Grue Auxiliaire de chargement

Nous possédons la certification CACES® R.490 avec l’option télécommande afin de répondre au mieux aux demandes de nos clients.
Une Grue de Chargement ou dite aussi Grue Hydraulique Auxiliaire est un appareil de levage installé sur les camions à l'arrière de la cabine. Nous proposons une formation qui permet la prise en main des Grues de Chargement afin de placer les marchandises à manutentionner à l'endroit précis de stockage

Nos formations professionnelles

Formation Sauveteur Secouriste du Travail

La formation SST est mise en place en entreprise pour des groupes de 04 à 10 candidats. Elle se déroule sur 2 jours.
Nous proposons aussi la formation MAC SST (Maintien et Actualisation des Compétences), c'est une formation recyclage qui se déroule sur une journée.
A l'issue, un certificat de Sauveteur Secouriste du Travail valable 24 mois sera délivré au candidat ayant fait l'objet d'une évaluation favorable de la part du formateur.
L'évaluation des SST est réalisée par le formateur SST ayant assuré la formation.

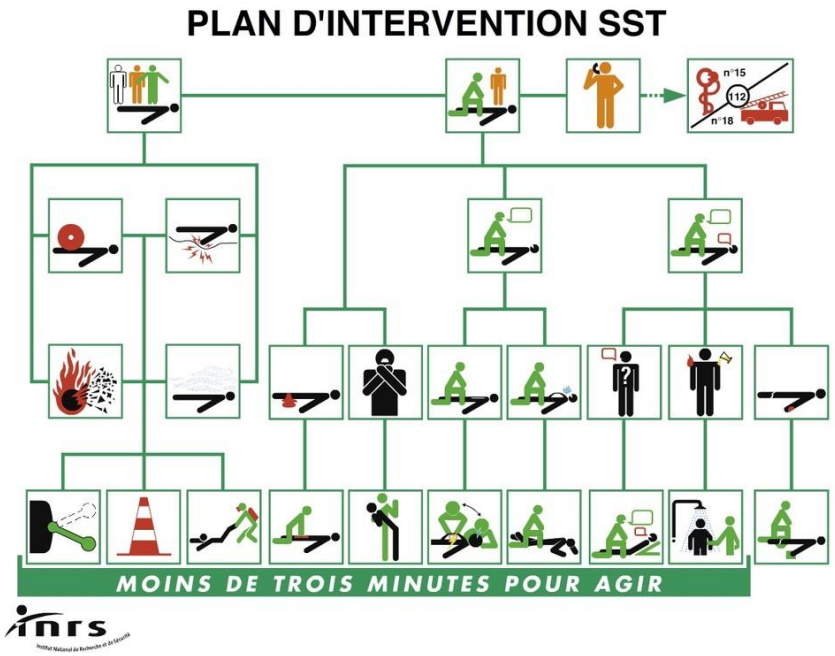

Formation Habilitation Électrique

Former ses salariés à la Préparation à l'Habilitation Électrique nécessite d'une part de savoir définir correctement le niveau d'habilitation et ensuite de choisir la formation adaptée aux opérations ou tâches que ce salarié sera amené à effectuer.

Formation électricien ou non-électricien, basse et haute tension (hors travaux sous tension)

Formation Echafaudage

R.457 R.408 De la CNAM

Montage, Démontage, Réception, Vérification et
Utilisation des échafaudages fixes et roulants

A la fin de la formation, le stagiaire sera capable de monter et démonter un échafaudage dans le respect de la Recommandation et aura été sensibilisé à la Sécurité tout au long de sa formation.
Délivrance en cas de réussite du candidat d'une attestation de formation

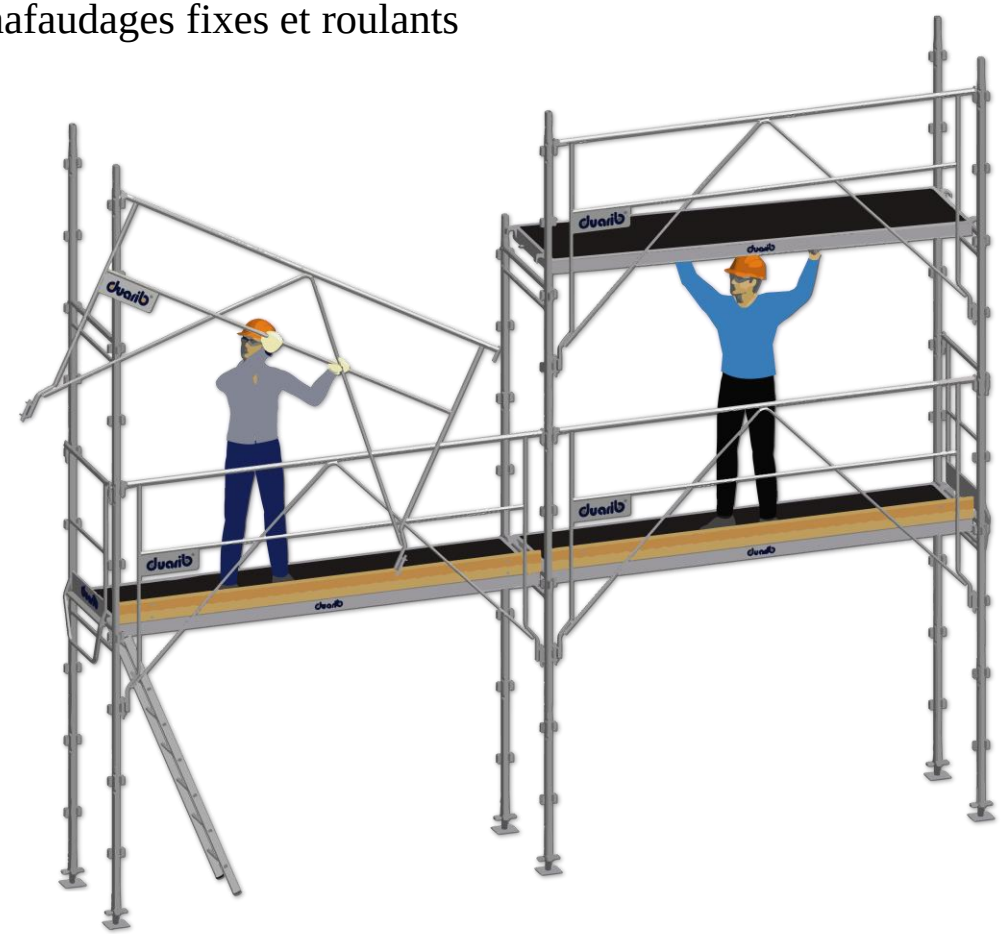

Formation Incendie

A la fin de la formation, le stagiaire doit être capable de prévenir les risques d'incendie et de mettre en œuvre les moyens mis à sa disposition pour combattre un sinistre en attendant l'arrivée des secours.

La totalité des salariés d'un établissement assujetti au Code du Travail est concernée par cette formation. Les exercices au cours desquels le personnel apprend à se servir des moyens de premier secours doivent être organisés tous les six mois.

Formation Travail en Hauteur et Port du Harnais

La formation travail en hauteur, port du harnais s’adresse à toutes les personnes amenées à opérer dans un contexte de travail en hauteur et qui oblige donc l’entreprise à prendre toutes les mesures nécessaires pour garantir la sécurité des salariés .

Formation Gestes et Postures

Durée de la formation : 1 jour

Les objectifs pédagogiques

• Sensibiliser les salariés à la prévention du risque professionnel
• Acquérir les gestes et postures de travail à adopter lors de manutention manuelle de charges
• Sensibiliser sur les maladies professionnelles
• Améliorer les conditions de travail

Public concerné

Toute personne âgée de 18 ans minimum amenée à effectuer des opérations de manutention manuelle

Formation Théorique et Pratique

• Les acteurs de la prévention
• Les responsabilités
• La réglementation
• La mécanique humaine
• Situations inhérentes aux risques spécifiques

Validation

Délivrance d’une attestation de fin de formation

Formation AIPR

Autorisation d'Intervention à Proximité des Réseaux

3 Niveaux

« Les Concepteurs »

Personne assurant l'encadrement sous la direction du responsable de projet

« Les Encadrants »

Personne assurant l'encadrement des travaux à proximité de réseaux enterrés ou aériens.

Chef d'équipe-Chef de chantier-conducteur de travaux

« Les Opérateurs »

Personnes exécutant des travaux à proximité des réseaux enterrés ou aériens

Conducteur d'engins dans les travaux publics

Conducteur de nacelles élévatrices (PEMP)

Grue auxiliaire chargement de véhicule

Pompe à béton-suiveur-canalisateur

Notre organigramme d'entreprise composé d'une équipe de formateurs et d'une équipe administrative :

CACES

03 23 07 21 12 | 03 23 07 22 22
www.dcf-formations.fr | contact@dcfformation.fr DCF FORMATION
Ouvert du Lundi au Vendredi de 8h00 à 12h00 et de 13h00 à 17h30
ZI ROUVROY MORCOURT - 02100 SAINT-QUENTIN

DCF FORMATION
Votre partenaire sécurité

ENGINS DE CHANTIER - R482

Catégorie A

ENGINS COMPACTS :
- Pelles hydrauliques, à chenilles ou sur pneumatiques, de masse ≤ à 6 tonnes
- Chargeuses, à chenilles ou sur pneumatiques, de masse ≤ à 6 tonnes
- Chargeuses-pelleteuses de masse ≤ à 6 tonnes
- Moto-basculeurs de masse ≤ à 6 tonnes
- Compacteurs de masse ≤ à 6 tonnes
- Tracteurs agricoles ≤ à 100 cv

Catégorie B1

ENGINS D'EXTRACTION À DÉPLACEMENT SÉQUENTIEL :
- Pelles hydrauliques, à chenilles ou sur pneumatiques, de masse > à 6 tonnes
- Pelles multifonctions

Catégorie C1

ENGINS DE CHARGEMENT À DÉPLACEMENT ALTERNATIF :
- Chargeuses sur pneumatiques de masse > 6 tonnes
- Chargeuse-pelleteuses > 6 tonnes

Catégorie C2

ENGINS DE RÉGLAGE À DÉPLACEMENT ALTERNATIF :
- Bouteurs
- Chargeuses à chenilles de masse > 6 tonnes

Catégorie D

ENGINS DE COMPACTAGE :
- Compacteurs, à cylindres, à pneumatiques ou mixtes, de masse > à 6 tonnes
- Compacteurs à pieds dameurs de masse > à 6 tonnes

Catégorie E

ENGINS DE TRANSPORT :
- Tombereaux, rigides ou articulés
- Moto-basculeurs de masse > à 6 tonnes
- Tracteurs agricoles > à 100 cv (73.6 kW)

Catégorie F

ENGINS DE MANUTENTION TOUT TERRAIN :
- Chariots de manutention tout-terrain à conducteur porté, à mât
- Chariots de manutention tout-terrain à conducteur porté, à flèche télescopique

Catégorie G

CONDUITE DES ENGINS HORS PRODUCTION :
- Déplacement et chargement / déchargement des engins de chantier des catégories A à F, sans activité de production, pour démonstration ou essais

GRUES DE CHARGEMENT - R490

Grues de chargement (option télécommande) :

- Montée derrière la cabine
- Montée en porte à faux arrière
- Montée en position centrale

PONTS ROULANTS ET PORTIQUES - R484

Catégorie 1 : Commande au sol

- Filaire ou télécommande

PLATES-FORMES ÉLÉVATRICES MOBILES DE PERSONNEL (PEMP) - R486

Catégorie A

- PEMP de type 1 et 3
- Elévation verticale avec ou sans stabilisateurs

Catégorie B

- PEMP de type 1 et 3
- Elévation multidirectionnelle avec ou sans stabilisateurs

Catégorie C

- Conduite hors production des PEMP des catégories A ou B

CHARIOTS DE MANUTENTION AUTOMOTEURS À CONDUCTEUR PORTÉ - R489

Catégorie 1A

- Transpalettes à conducteur porté et préparateurs de commande sans élévation du poste de conduite (hauteur de levée ≤ à 1.20 m)

Catégorie 1B

- Gerbeurs à conducteur porté (hauteur de levée > à 1.20 m)

Catégorie 2A

- Chariots à plateau porteur (capacité de charge ≤ 2 tonnes)

Catégorie 2B

- Chariots tracteurs industriels (capacité de traction ≤ à 25 tonnes)

Catégorie 3

- Chariots élévateurs frontaux en porte-à-faux (capacité nominale ≤ à 6 tonnes)

Catégorie 4

- Chariots élévateurs frontaux en porte-à-faux (capacité > à 6 tonnes)

Catégorie 5

- Chariots élévateurs à mât rétractable

Catégorie 6

- Chariots élévateurs à poste de conduite élevable (hauteur de plancher > 1,20 m)

Catégorie 7

- Conduite hors production des chariots de toutes les catégories

CHARIOTS DE MANUTENTION AUTOMOTEURS GERBEURS À CONDUCTEUR ACCOMPAGNANT - R485

Catégorie 1

- Gerbeurs à conducteur accompagnant (1.20 m < hauteur de levée ≤ 2.50 m)

Catégorie 2

- Gerbeurs à conducteur accompagnant (hauteur de levée > à 2.50 m)