

todo un sistema

C-2

Es un instrumento de trabajo innovador y fiable que facilita el acabado del producto fresco. Garantiza una elevada seguridad de uso y permite obtener un cierre hermético, garantizando la máxima higiene y protección del producto que contiene. Es indispensable para todo aquel que quiera dar la máxima calidad de servicio a sus clientes.



MODELOS C-2: MR.S, MR.S-I, MR.C y MR.S-I



BANDEJAS

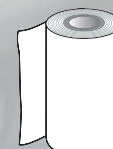
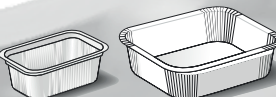

FILMS



HOJAS

ficha técnica

Dimensiones

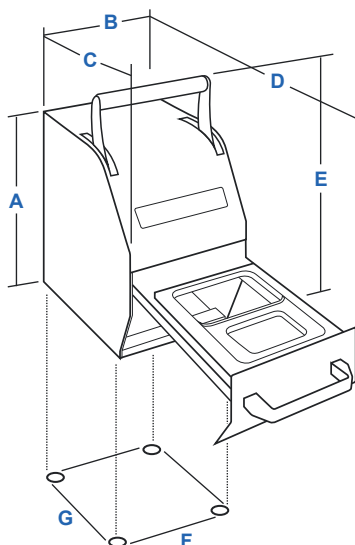

A: 470mm. B: 270mm.
C: 425mm. D: 755mm.
E: 620mm.

F: 240mm. (Plano de apoyo)
G: 295mm. (" ")

Peso :45 Kg. aprox. (sin bobina)
Alimentación eléctrica : monofase + tierra
Tensión de alimentación : 220 V ± 10%
Frecuencia de alimentación : 50 Hz
Potencia eléctrica instalada : 900 W

CARACTERISTICAS DE USO

1 Colocación bobina

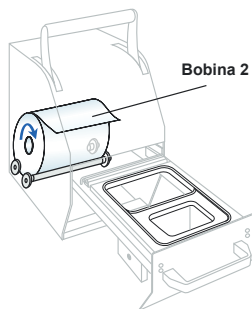

Colocación y sustitución de la bobina de film de forma simple e intuitiva. Basta con apoyar la bobina sobre el rodillo del cajón extraíble.

3 Ciclo automático

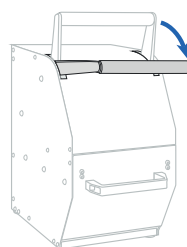

Ciclo de seguridad y corte del film automáticamente. Para poner en marcha la máquina es suficiente con bajar la palanca; esta sube automáticamente.

2 Seleccionar bandeja

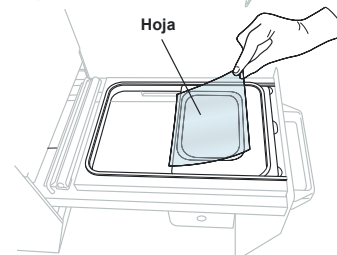
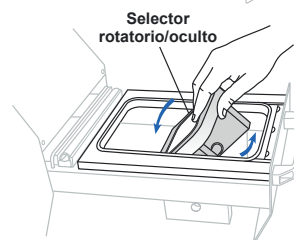
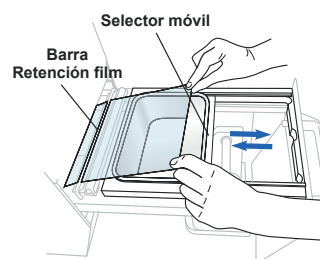

El cajón extraíble garantiza la máxima seguridad de uso, con compartimentos móviles, para poder seleccionar el formato deseado de bandejas.

