

PERMA FIT
HAIRSYSTEMS FOR MEN

MEN'S TOUPEE
COLLECTION
BY ELLEN WILLE

DE/FR



PERMA CLASS

before



Haarqualität: Indisches Echthaar, Grauanteil aus Synthetikfaser
Verarbeitung: 100% handgeknüpft, Freestyle-Knüpfung; PU-Front für individuellen Zuschnitt
Haardichte: leicht/mittel
Montur: Feine PU-Folie, 20 x 25 cm
Haarlänge: ca. 10 – 15 cm
Wellung: 30 mm
Tragedauer: ca. 1 – 2 Monate
Befestigung: permanent

Type de cheveu : Cheveux naturels d'origine indienne, cheveux gris en fibre synthétique
Implantation : 100% noué main, implantation freestyle
Densité du cheveu : léger/moyen
Type de base : membrane ultra-fine en PU recoupable
Taille de la base : 20 x 25 cm
Longueur du cheveu : 10 à 15 cm
Ondulation du cheveu : 30 mm (souple)
Durée de vie moyenne : 1 à 2 mois
Fixation : permanente

COLOURS

1, 1b, 1b10, 1b20, 1b50, 1b80, 2, 210, 250, 280, 3, 310, 320, 350, 4, 405, 410, 5, 520, 550, 6, 620, 7, 740, 17, 1720, 1810, 19, 2020, 22



HUMAN
HAIR



PERMA ^{☆☆☆☆}SOLID



COLOURS

1b, 1b05, 1b10, 1b20, 1b40,
2, 220, 240, 250, 280, 3, 310,
340, 350, 365, 4, 420, 5, 520,
540, 6, 640, 7, 740, 17, 1810,
19, 2020

Haarqualität: Indisches Echthaar,
Grauanteil aus Synthetikfaser
Verarbeitung: 100 % handgeknüpft,
Freestyle-Knüpfung; Scallop-Front
Haardichte: mittel/voll
Montur: Stabile PU-Folie,
20 x 25 cm
Haarlänge: ca. 10 – 15 cm
Wellung: 30 mm
Tragedauer: ca. 3 – 4 Monate
Befestigung: permanent

Type de cheveu : Cheveux naturels
d'origine indienne, cheveux gris en fibre
synthétique
Implantation : 100% noué main,
implantation freestyle
Densité du cheveu : moyen/fourni
Type de base : membrane 100 % en PU
résistant avec bordure frontale irrégulière
Taille de la base : 20 x 25 cm
Longueur du cheveu : 10 à 15 cm
Ondulation du cheveu : 30 mm (souple)
Durée de vie moyenne : 3 à 4 mois
Fixation : permanente



HUMAN
HAIR

☆☆☆☆☆
PERMA RAY



Haarqualität: Indisches Echthaar,
Grauanteil aus Synthetikfaser
Verarbeitung: 100% handgeknüpft,
Freestyle-Knüpfung; Super Lacefront
für individuellen Zuschnitt
Haardichte: leicht/mittel
Montur: Komfort Tüll mit PU-Rand,
18 x 24 cm
Haarlänge: ca. 10 – 15 cm
Wellung: 30 mm
Tragedauer: ca. 2 – 4 Monate
Befestigung: permanent /
semi permanent

Type de cheveu : Cheveux naturels
d'origine indienne, cheveux gris en fibre
synthétique
Implantation : 100% noué main,
implantation freestyle
Densité du cheveu : léger/moyen
Type de base : fin monofilament avec PU
tout autour, Tulle frontal cinéma recoupable
Taille de la base : 18 x 24 cm
Longueur du cheveu : 10 à 15 cm
Ondulation du cheveu : 30 mm (souple)
Durée de vie moyenne : 2 à 4 mois
Fixation : permanente / semi permanente

COLOURS

1b, 1b50, 1b80, 2, 220, 3, 320,
4, 420, 5, 520, 6, 7, 720, 1720,
18, 2020



★★★★★
PERMA SPACE
ProTec Fiber



Haarqualität: ProTec Faser
Verarbeitung: 100% handgeknüpft,
Freestyle-Knüpfung
Haardichte: mittel/voll
Montur: 20 x 25 cm
Haarlänge: ca. 10 – 15 cm
Wellung: 30 mm
Tragedauer: ca. 2 – 4 Monate
Befestigung: permanent

Type de cheveu : ProTec Fiber
Implantation : 100% noué main,
implantation freestyle
Densité du cheveu : moyen/fourni
Taille de la base : 20 x 25 cm
Longueur du cheveu : 10 à 15 cm
Ondulation du cheveu : 30 mm (souple)
Durée de vie moyenne : 2 à 4 mois
Fixation : permanente

COLOURS

M1s, M2s, M3s, M4s, M5s,
M7s, M17s, M17s/M46s,
M14s, M34s, M36s, M38s,
M46s, M56s, M56/60s,
black/pepper mix,
pepper mix, teak mix



JASON



Haarqualität: Hitzebeständige Faser
Verarbeitung: 100% handgeknüpft, Freestyle-Knüpfung
Montur: Feines Monofilament mit Filmansatz und PU-Rand zum Kleben, 18 x 23 cm
Haarlänge: 10 – 12 cm
Befestigung: Semi permanent

Type de cheveu : 100% Fibre synthétique résistante à la chaleur
Implantation : 100 % noué main, implantation freestyle
Type de base : fin monofilament avec un PU Renforcé tout autour et tulle front cinéma
Taille de la base : 18 x 23 cm
Longueur du cheveu : 10 à 12 cm
Fixation : semi permanentet

COLOURS

M3s, M5s, M7s, M17s, M36s, M38s, pepper mix, M44s, M51s, M56s, M56/60s



JAY



Haarqualität: Hitzebeständige Faser
Verarbeitung: 100% handgeknüpft, Freestyle-Knüpfung
Montur: Feines Lace-Netz mit Filmansatz und PU-Rand zum Kleben, 18 x 23 cm
Haarlänge: 10 – 13 cm
Befestigung: Semi permanent

Type de cheveu : 100% Fibre synthétique résistante à la chaleur
Implantation : 100 % noué main, implantation freestyle
Type de base : fine membrane en tulle avec PU renforcé tout autour et tulle front cinéma
Taille de la base : 18 x 23 cm
Longueur du cheveu : 10 à 13 cm
Fixation : semi permanente

COLOURS

M3s, M5s, M17s, M34s, M38s, M44s, M51s, M56/60s



JET



Haarqualität: Hitzebeständige Faser
Verarbeitung: 100% handgeknüpft, Freestyle-Knüpfung
Montur: Feines Lace-Netz, 20 x 25 cm
Haarlänge: 10 – 15 cm
Befestigung: semi permanent und permanent

Type de cheveu : 100% Fibre synthétique résistante à la chaleur
Implantation : 100 % noué main, implantation freestyle
Type de base : fine membrane en tulle
Taille de la base : 20 x 25 cm
Longueur du cheveu : 10 à 15 cm
Fixation: semi-permanent et permanent

COLOURS

M2s, M3s, M5s, M7s, M17s, M14s, M34s, M36s, M38s, pepper mix, M44s, M56s





**SECURE AND
DURABLE HOLD**
THE PERMA FIT ATTACHMENT SYSTEMS

FIXATION

PERMA TAPE
medium



PERMA TAPE
strong



PERMA TAPE
ultra-strong





LIGHTS, CAMERA,
ACTION!

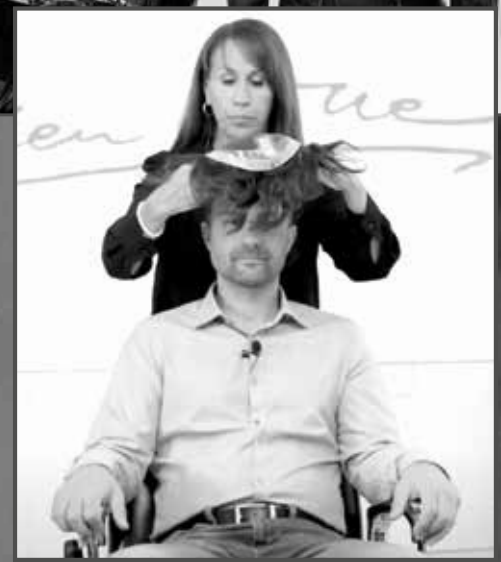

CHECK OUT OUR PERMA FIT VIDEOS AND TUTORIALS



Image Video:
Perma Fit Toupees



Tutorial: Permanent
Attachement



Tutorial: Semi-permanent
Attachement