



# Registerbescheinigung/Registration Certificate Klub für Terrier e.V. von 1894

Sitz Kelsterbach am Main, 65451 Kelsterbach

im Verband für das  
Deutsche Hundewesen e.V.



und in der Fédération  
Cynologique Internationale



Rasse / Breed: **WEST HIGHLAND WHITE TERRIER**

Zwingername /  
Kennel name: **( )**

20528

Name des Hundes / Name of the dog

**BIG BEN VOM NOPPER-HOF (WRZOSEK)**

ZB-Nr. / Reg. No. / Band

**24/1600477ÜR / 107**

Wurfdatum /  
Date of birth

**15.04.2015**

Geschlecht / Sex

**Rüde**

Wurfstärke /  
Progeny in Litter

**1 / 0**

Chip Nr. / ID-No.

**276098106049978**

Eltern / parents

Großeltern / grandparents

Ur-Großeltern / great-grandparents

Ur-Ur-Großeltern / great-great-grandparents

Ch Int, Ch VDH, Ch NL, Ch L, Esg VDH,  
Win NL, Klsg NL, Win BNL

**BOCANS BACKIN BUSINESS**

NHSB 2953807 (KCR AP02966001)  
DNA (NL)

Ch Ser

**BOGARHAZI ZUCKINI**  
KCR AM0901640

Ch. STRAUS OF SURPRISE

JR 71270

**BOGARHAZI ILLUSION**

JR 70852 WT

**BELLEVUE KNIGHT CATCHER AT BOCANS**

KCSB 0042CV

**UCAN'T CATCHER BY BOCANS**

KCR AL02322205

**PRETTY PRINCESS DAISY**

KCR AJ01499903

Ch VDH

**ALBORADA ANAKIN**  
24/0054348Ü (LOE 1759869)  
angekört  
PLLO  
DNA CMO-0  
DNA Profil

**Ch. ALBORADA BARON-ROJO**

LOE 1275017

angekört PL-0

**DEL BURGA PAMPALLUGA**

LOE 1525178

**HOPE - IN KEINEM VDH/FCI ZUCHTBUCH**  
03

**DON JUAN SUGAR STAR**

LOE 2036724 (PKR III-63452)

DNA Profil

DNA Profil

**IN KEINEM VDH/FCI ZUCHTBUCH EINGETRAGEN**  
02

**Ch. ACE OF DIAMONDS DU MOULIN DE MAC GREGOR**

MET1WHWT1031/H05

**Ch. COCO CHANEL OF SURPRISE**

MET 3017/03

**THE DASHING DEVIL'S SPIRIT OF KNEIGHT**

MET 9153/H04

**Ch. BOGARHAZI UNA**

JR 70388

**Ch. BELLEVUE SPIRIT CATCHER**

KCSB 2728CS

**BELLEVUE HONEY BEE**

KCR AG00837601

**BOCANS TOP GUN**

KCR AE1651903

**SPEARMOUNT EVERLASTING**

KCR AEO4890902

**Ch. ALGODON DE PASBANUGAR**

LOE 0544188

**ALBORADA KARENINA**

LOE 1193661

**Ch. ALBORADA ARISTOKRAT**

LOE 1192120

**ALBORADA PERLE-BLANCHE**

LOE 1287144

**Ch. I'M THE BEST SUPERBIA**

PKR III-60307

**DORA MONTEZUMA**

PKR III-54085

**IN KEINEM VDH/FCI ZUCHTBUCH EINGETRAGEN**  
01

**IN KEINEM VDH/FCI ZUCHTBUCH EINGETRAGEN**  
02

Nach Prüfung der vorgelegten Unterlagen in das Zuchtbuch  
des Klub für Terrier e.V. eingetragen.



Datum und Unterschrift des Züchters

Kelsterbach, den 05.10.2016 i.A. *S. K. Müller*  
Für die Richtigkeit: Unterschrift des Zuchtbuchführers



# URKUNDE

Der Klub für Terrier e. V. von 1894  
verleiht den Titel

## Deutscher Champion (KfT)

WEST HIGHLAND WHITE TERRIER

**BIG BEN VOM NOPPER-HOF**

Zuchtbuch-Nr.

**24/1600477ÜR**

Geschlecht

**Rüde**

Wurfstag

**15.04.2015**

Besitzer

Ulrike Wrzosek  
Noppdorf 34  
41747 Viersen

Kelsterbach, Dezember 2018



*Xaver Schmid*

Vorsitzender



# URKUNDE

## INTERNATIONALE AUSSTELLUNG

16.-18. NOVEMBER 2018 – WESTFALENHALLEN DORTMUND

**Big Ben Vom Nopper-Hof**

NAME

**West Highland White Terrier**

RASSE

**VDH/KFT 24/1600477**

ZB.-NR.

**Ulrike Wrzosek**

EIGENTÜMER

wurde der Titel

**Herbst-Sieger Dortmund**

zuerkannt.



Leif Kopernik  
Ausstellungsleiter



# URKUNDE

## INTERNATIONALE AUSSTELLUNG

16.-18. NOVEMBER 2018 – WESTFALENHALLEN DORTMUND

**Big Ben Vom Nopper-Hof**

NAME

**West Highland White Terrier**

RASSE

**VDH/KFT 24/1600477**

ZB.-NR.

**Ulrike Wrzosek**

EIGENTÜMER

wurde der Titel

**Herbst-Sieger Dortmund**

zuerkannt.



Leif Kopernik  
Ausstellungsleiter

Institut für Genetik, Bremgartenstr. 109a, CH-3001 Bern

Wrzosek, Ulrike  
Noppdorf 34  
D-41747 Viersen

Vetsuisse-Fakultät Universität Bern  
Institut für Genetik

Bern, 24.05.2016

#### CMO Gentest

Sie haben wertvolle Proben für unser Forschungsprojekt beigetragen. Inzwischen konnten wir einen DNA Test entwickeln, der die CMO Mutation nachweist. Weitere Hinweise hierzu entnehmen Sie bitte unserer Internetseite:

[www.genetics.unibe.ch/content/dienstleistung/hund/index\\_ger.html](http://www.genetics.unibe.ch/content/dienstleistung/hund/index_ger.html)

Lab ID	Hund	Zwinger	Zuchtbuchnr	Chip ID	Geschl.	Geb. Dat.	CMO Genotyp
WW581	Big Ben	vom Nopper-Hof	16-1497 JCR	275098106049978	m	15.04.2015	CMO-0
WW582	Leonie	of Little White Shadow	ERZ/VH/14-003	276098104814632	f	15.11.2013	CMO-0

Die Untersuchung wurde nach dem Stand der Wissenschaft mit grösster Sorgfalt durchgeführt. Trotzdem können Fehler nicht mit absoluter Sicherheit ausgeschlossen werden. Eine Gewährleistung für die Richtigkeit des Befunds wird daher nicht übernommen. Eine Haftung für eventuelle Folgeschäden im Falle eines falschen Befundes ist ausgeschlossen.

Mit freundlichen Grüssen

Prof. Dr. Cord Drögemüller



# Untersuchung auf Patellaluxation

3079

Rasse: Big Ben vom Noppes-Hof Rüde  Hündin   
 Name des Hundes: WHW-Terras  
 ZB-Nr.: 16-1497JCR gew.: 15.04.2015 Tato-Nr./Chip-Nr. 276098106049978  
 Eigentümer/Besitzer: Ulrike W. Rosek  
 Anschrift: Noppdorf 34, 41747 Uerzen

Hiermit bestätige ich die Identität des oben genannten Hundes. Ich versichere, dass keine Korrekturoperationen im Bereich der Hintergliedmaßen vorgenommen worden sind.

*Ulrike Rosek*  
Unterschrift des Eigentümers/Besitzers

Ort, Datum \_\_\_\_\_ Datum der Untersuchung \_\_\_\_\_  
 1. Untersuchung  Nachuntersuchung

	rechts		links			
	nein	ja	nein	ja		
<b>I. Adspektion in Bewegung</b>						
Lahmheit	<input checked="" type="checkbox"/>	<input type="checkbox"/>	<input checked="" type="checkbox"/>	<input type="checkbox"/>		
dauernd	<input checked="" type="checkbox"/>	<input type="checkbox"/>	<input checked="" type="checkbox"/>	<input type="checkbox"/>		
intermittierend	<input checked="" type="checkbox"/>	<input type="checkbox"/>	<input checked="" type="checkbox"/>	<input type="checkbox"/>		
<b>II. Adspektion im Stand</b>						
Achsenabweichung	<input checked="" type="checkbox"/>	<input type="checkbox"/>	<input checked="" type="checkbox"/>	<input type="checkbox"/>		
<b>III. Palpation (stehendes Tier)</b>						
Patella luxierbar	<input checked="" type="checkbox"/>	<input type="checkbox"/>	<input type="checkbox"/>	<input type="checkbox"/>	<input type="checkbox"/>	<input type="checkbox"/>
<b>IV. Palpation (liegendes Tier)</b>						
Patella luxierbar	<input checked="" type="checkbox"/>	<input type="checkbox"/>	<input type="checkbox"/>	<input type="checkbox"/>	<input checked="" type="checkbox"/>	<input type="checkbox"/>
ohne Rotation	<input checked="" type="checkbox"/>	<input type="checkbox"/>	<input type="checkbox"/>	<input type="checkbox"/>	<input checked="" type="checkbox"/>	<input type="checkbox"/>
allein durch Tibiarotation	<input checked="" type="checkbox"/>	<input type="checkbox"/>	<input type="checkbox"/>	<input type="checkbox"/>	<input checked="" type="checkbox"/>	<input type="checkbox"/>
Krepitation	<input checked="" type="checkbox"/>	<input type="checkbox"/>	<input checked="" type="checkbox"/>	<input type="checkbox"/>	<input checked="" type="checkbox"/>	<input type="checkbox"/>
Crista tibiae Abweichung	<input checked="" type="checkbox"/>	<input type="checkbox"/>	<input checked="" type="checkbox"/>	<input type="checkbox"/>	<input checked="" type="checkbox"/>	<input type="checkbox"/>

- V. Beurteilung**
- Grad 0: Die Patella kann in keiner Position vollständig aus dem Sulcus trochlearis gedrückt werden.
  - Grad 1: Die Patella kann vollständig luxiert werden; spontane Reposition bei Einstellen des Druckes.
  - Grad 2: Die Patella kann vollständig luxiert werden. Eine Bewegung der Hintergliedmaße oder manueller Druck führen zur Reposition.
  - Grad 3: Die Patella wird luxiert vorgefunden. Eine Reposition ist möglich. Einstellen des Drucks bewirkt erneutes Luxieren.
  - Grad 4: Die Patella ist permanent luxiert. Eine Reposition ist nicht möglich.

Wiederholungsuntersuchung empfohlen:  nein  ja

Bemerkungen: \_\_\_\_\_

Der unterzeichnende Tierarzt versichert, dass er die Identität des Hundes überprüft hat, ihm der Original-Abstammungsnachweis vorgelegt wurde und die roten und blauen Durchschläge des Untersuchungsbogens der zuständigen zentralen Erfassungsstelle zugeleitet werden.

**TIERARZTPRAXIS**  
 Petra Lütterfelds  
 Antoniusstr. 1a  
 41352 Korschenbroich  
 Telefon 02161/672639

- 1. Blatt weiß - Eigentümer
- 2. Blatt rot - Kft-Zuchtbuchamt
- 3. Blatt blau - Zentrale Erfassungsstelle
- 4. Blatt gelb - Tierarzt

Korschenbroich, 6.10.16 Ort, Datum  
 \_\_\_\_\_ Unterschrift, Praxisstempel

## Zertifikat

### DNA-Profil - PCR

LABOKLIN-Befund-Nr.: 1604W14143  
Hund, Geschlecht: Big Ben v. Nopper-Hof, männlich  
Rasse, Wurftag: West Highland White Terrier, \* 15.04.15  
Zuchtbuch-Nummer: 16-1497 ICR  
Täto-Nummer: ---  
Chip-Nummer: 275098106049978  
Verband: KfT e.V.  
Besitzer: Wrzosek, Ulrike

Von der oben beschriebenen Probe wurde folgendes DNA-Profil erstellt:

AHT 121:	96/106	INU 005:	124/124
AHT 137:	137/151	INU 030:	148/148
AHTH 130:	121/127	INU 055:	210/214
AHTH 171:	237/237	REN 105 L 03:	231/231
AHTH 260:	248/248	REN 162 C 04:	202/202
AHTK 211:	91/95	REN 169 D 01:	212/212
AHTK 253:	288/288	REN 169 O 18:	162/162
CXX 279:	118/124	REN 247 M 23:	268/272
FH 2054:	148/160	REN 54 P 11:	232/232
FH 2848:	238/238	REN 64 E 19:	145/147
INRA 21:	99/99		

Das Ergebnis gilt nur für das im Labor eingegangene Probenmaterial. Die Nomenklatur basiert auf den Werten des ISAG Dog Comparison Test 2006.

Bad Kissingen, 13.05.2016

*A. Jüttig*  
Hr. Dipl.-Ing. Fabian Keller  
Abt. Molekularbiologie

**LABOKLIN**  
LABOR FÜR KLINISCHE DIAGNOSTIK GMBH & CO. KG  
Steubenstr. 4 · 97688 Bad Kissingen  
Tel. (09 71) 7 20 20 · Fax (09 71) 6 85 46

Nur gültig mit Originalsiegel  
Only valid with original seal.

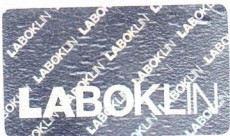

Steubenstraße 4 · 97688 Bad Kissingen · Tel.: 09 71/7 20 20 · Fax: 09 71/6 85 46 · e-Mail: info@laboklin.com · USt.ID DE206897824  
Geschäftsführender Gesellschafter: LABOKLIN Verwaltungs-GmbH · RG. Schweinfurt HRA 3631



Die Verantwortung für Probenentnahme und -identität liegt beim Einsender. Gewährleistungsverpflichtungen können nicht übernommen werden. Schadensersatzverpflichtungen sind, soweit gesetzlich zulässig, auf den Rechnungswert der durchgeführten Untersuchung/en beschränkt.  
The liability for sampling procedure and proof of identity lies with the sender. Warranty claims are not accepted. Damage claims are restricted to the amount of the invoice.

Institut für Genetik, Bremgartenstr. 109a, CH-3001 Bern

Wrzosek, Ulrike  
Noppdorf 34  
D-41747 Viersen

Vetsuisse-Fakultät Universität Bern  
Institut für Genetik

Bern, 24.05.2016

#### CMO Gentest

Sie haben wertvolle Proben für unser Forschungsprojekt beigetragen. Inzwischen konnten wir einen DNA Test entwickeln, der die CMO Mutation nachweist. Weitere Hinweise hierzu entnehmen Sie bitte unserer Internetseite:

[www.genetics.unibe.ch/content/dienstleistung/hund/index\\_ger.html](http://www.genetics.unibe.ch/content/dienstleistung/hund/index_ger.html)

Lab ID	Hund	Zwinger	Zuchtbuchnr	Chip ID	Geschl.	Geb. Dat.	CMO Genotyp
WW581	Big Ben	vom Nopper-Hof	16-1497 JCR	275098106049978	m	15.04.2015	CMO-0
WW582	Leonie	of Little White Shadow	ERZ/VH/14-003	276098104814632	f	15.11.2013	CMO-0

Die Untersuchung wurde nach dem Stand der Wissenschaft mit grösster Sorgfalt durchgeführt. Trotzdem können Fehler nicht mit absoluter Sicherheit ausgeschlossen werden. Eine Gewährleistung für die Richtigkeit des Befunds wird daher nicht übernommen. Eine Haftung für eventuelle Folgeschäden im Falle eines falschen Befundes ist ausgeschlossen.

Mit freundlichen Grüssen

Prof. Dr. Cord Drögemüller



## Zertifikat

### DNA-Profil - PCR

LABOKLIN-Befund-Nr.: 1604W14143  
Hund, Geschlecht: Big Ben v. Nopper-Hof, männlich  
Rasse, Wurftag: West Highland White Terrier, \* 15.04.15  
Zuchtbuch-Nummer: 16-1497 ICR  
Täto-Nummer: ---  
Chip-Nummer: 275098106049978  
Verband: KfT e.V.  
Besitzer: Wrzosek, Ulrike

Von der oben beschriebenen Probe wurde folgendes DNA-Profil erstellt:

AHT 121:	96/106	INU 005:	124/124
AHT 137:	137/151	INU 030:	148/148
AHTH 130:	121/127	INU 055:	210/214
AHTH 171:	237/237	REN 105 L 03:	231/231
AHTH 260:	248/248	REN 162 C 04:	202/202
AHTK 211:	91/95	REN 169 D 01:	212/212
AHTK 253:	288/288	REN 169 O 18:	162/162
CXX 279:	118/124	REN 247 M 23:	268/272
FH 2054:	148/160	REN 54 P 11:	232/232
FH 2848:	238/238	REN 64 E 19:	145/147
INRA 21:	99/99		

Das Ergebnis gilt nur für das im Labor eingegangene Probenmaterial. Die Nomenklatur basiert auf den Werten des ISAG Dog Comparison Test 2006.

Bad Kissingen, 13.05.2016

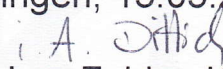
  
Hr. Dipl.-Ing. Fabian Keller  
Abt. Molekularbiologie

**LABOKLIN**  
LABOR FÜR KLINISCHE DIAGNOSTIK GMBH & CO. KG  
Steubenstr. 4 · 97688 Bad Kissingen  
Tel. (09 71) 7 20 20 · Fax (09 71) 6 85 46

Nur gültig mit Originalsiegel  
Only valid with original seal.



Steubenstraße 4 · 97688 Bad Kissingen · Tel.: 09 71/7 20 20 · Fax: 09 71/6 85 46 · e-Mail: info@laboklin.com · USt.ID DE206897824  
Geschäftsführender Gesellschafter: LABOKLIN Verwaltungs-GmbH · RG. Schweinfurt HRA 3631



Die Verantwortung für Probenentnahme und -identität liegt beim Einsender. Gewährleistungsverpflichtungen können nicht übernommen werden. Schadensersatzverpflichtungen sind, soweit gesetzlich zulässig, auf den Rechnungswert der durchgeführten Untersuchung/en beschränkt.  
The liability for sampling procedure and proof of identity lies with the sender. Warranty claims are not accepted. Damage claims are restricted to the amount of the invoice.



3211

### Protokoll zur Zuchtzulassung

am: 04.02.2017 in: Nettefel  
 Rasse: WHW Terrier  Rüde  Hündin geb.: 15.04.2015  
 Name: Big Ben vom Napper-Hof (Wrzosek) ZB-Nr.: 24/1600477 UR  
 Eigentümer/Besitzer: Ulrike Wrzosek, Nappdorf 34 41747 Nieusen  
Name Straße PLZ und Ort

Genehmigung des Zuchtausschusses zur Zuchtverwendung nach  
 Phänotypbeurteilung liegt vor (§ 3 Ziff. 13 der ZO des KfT)  Ja  Nein

Vorgefundene Tätö-Nr.: Chip-Nr.: 276 098 106 049 978

Formwertbeurteilungen:	am	in	Zuchtrichter	Formwertnote
<input type="checkbox"/> Deutscher Ch. KfT/VDH	1. <u>21.01.2017</u>	<u>Münster</u>	<u>T. Kimmrich</u>	<u>✓</u>
	2. <u>22.01.2017</u>	<u>Münster</u>	<u>I. Frerksen</u>	<u>✓</u>
	3.			

**Ergebnisse der Gesundheitsuntersuchungen** (Datum der Unterschrift oder Nummer des Befundbogens und Befund):  
 Augenuntersuchung: Audiometrische Untersuchung: Sonstige:  
 DNA-Typisierung: 1604W14143 HD: ED:  
 PL: 0 Nr. 3079 Laryngoskopie: Befreiung Knickrute::

**Beurteilung des Hundes:**  
 Gesamteindruck/Typ/Ausdruck: von vorz. Gesamtscheinung  
 Kopf: massetypisch mit betr. Vorderseite und Ausdrucks  
 Augen: klar betr. eingesetzt  
 Ohren: klein betr. angesetzt  
 Gebiss:  Schere  Zange  Vorbiss  Rückbiss Sonstiges:  
 vollzählig  es fehlen Schneidezähne/Prämolare  
 Hals: stichtes längs der gut in die Schulter übergeht (genau bezeichnen)  
 Rücken: kurz und fest  
 Rute, Rutensitz: hoch angesetzt  
 Brustkorb: tiefliegend weit nach hinten  
 Vorderhand/Schulter: fest und gerade mit anliegenden Ellenbogen  
 Hinterhand: betr. gewinkelt  
 Pfoten: rund und geschlossen Hoden: vorhanden  
 Haarqualität und Farbe: massetypisch weiß  
 Pigment: SB  
 Gangwerk: in der Bewegung vorne und hinten betr.  
 Verhalten während der Erscheinungsbildbeurteilung: ausgeglichen  
 in einer Menschengruppe: freundlich mit Artgenossen: freundlich  
 bei akustischen Einflüssen: interessiert bei auffälligen optischen Reizen: interessiert  
 Temperament: ausgeglichen  
 Endbeurteilung:  selbstsicher und unbeeindruckt  freundlich  
 unsicher und beeindruckt  ängstlich  
 aggressiv  
 Widerristhöhe: 26,5 cm Gewicht:  kein Hinweis auf „corny feet“

Sonstiges:  
**Ergebnis:** 1. Zur Zucht zugelassen  unbegrenzt bis zum  
 4. Angekört (Hund älter als 20 Monate)  Ja  Nein (Hund jünger als 15 Monate bei der ersten ZZ)  
 2. Zurückgestellt bis: (Begründung siehe unter Sonstiges)  
 3. Zur Zucht nicht zugelassen  (Begründung siehe unter Sonstiges)

Unterschrift: Ulrike Wrzosek [Signature] Jörgend Vogt  
PRÜFUNGSLEITER ZUCHTZULASSUNGSRICHTER Name in Druckbuchstaben

1. Blatt: Besitzer | 2. Blatt: Richterobmann | 3. Blatt: KfT | 4. Blatt: Zuchtrichter